

GUIDA ALLA COMPILAZIONE DELLA DOMANDA DI CANDIDATURA PER ESPERTI NELLE ATTIVITA' DI VALUTAZIONE DEL PROGRAMMA ERASMUS+

Per procedere alla compilazione del modulo di domanda **è indispensabile l'installazione preventiva di Adobe Reader (versione non inferiore alla 9.3)** scaricabile gratuitamente dal sito di Adobe, all'indirizzo <http://get.adobe.com/it/reader/>.

All'interno della domanda sono stati inseriti dei campi obbligatori, evidenziati con il bordo rosso (vd. figura successiva), che devono essere necessariamente compilati, altrimenti non sarà possibile effettuare l'invio on line.

Compilare la domanda di candidatura, **inviarla on line, salvarla, stamparla, firmarla e spedirla in originale** all'Agenzia Nazionale ERASMUS+ - Ambito Istruzione e formazione professionale c/o ISFOL, Corso d'Italia n. 33 - 00198 Roma, nelle modalità specificate nell'Avviso per la costituzione di elenchi di esperti a supporto delle AN nelle attività di valutazione del Programma Erasmus+

DOMANDA DI CANDIDATURA

La sottoscritta ANNA BIANCHI

CHIEDE

di essere ammesso alla procedura di selezione per la costituzione di un elenco di esperti per la realizzazione di attività di valutazione nel contesto del Programma ERASMUS+ nel seguente ambito:

Istruzione e formazione professionale (VET)

Allega a tale proposito il curriculum vitae in formato europeo (ALLEGATO B)

1. INFORMAZIONI PERSONALI

Cognome	BIANCHI	Nome	ANNA
Data di nascita	12/01/1981	Sesso	F

Dopo aver compilato tutti i campi, si può procedere all'invio attivando la connessione internet e cliccando sul pulsante "Invia modulo", presente in alto a destra, comparirà, quindi, la seguente schermata:

La sottoscritta ANNA BIANCHI

consapevole che in caso di dichiarazione mendace sarà punito ai sensi del Codice Penale secondo quanto prescritto dall'art. 76 del D.P.R. 445/2000 e che, qualora dal controllo effettuato emerga la non veridicità del contenuto di taluna delle dichiarazioni rese, decadrà dai benefici conseguenti al provvedimento eventualmente emanato sulla base della dichiarazione non veritiera (art. 75 D.P.R. 445/2000)

Dichiara, di aver preso visione ed accettato le condizioni di cui al presente avviso di candidatura e che le dichiarazioni rese, sono esatte e veritiere.

Dichiara altresì di:

- godere dei diritti civili e politici;
- non aver riportato condanne penali o misure di sicurezza o di prevenzione;
- non avere procedimenti giudiziari in corso.

Autorizza il trattamento dei dati personali, ivi compresi quelli relativi al presente avviso di candidatura.

Data: **24/01/2014** Firma: _____

Invia modulo

A: m.vanzochi@isfol.it
Oggetto: Invio modulo compilato
Allegato: DomandaEsperti_master_rev18bis_distribuita.pdf
Da:
Indirizzo e-mail:
Nome completo:
 Ricorda utente

Per salvare il nome e l'indirizzo e-mail nelle preferenze Identità di Acrobat, selezionare Ricorda utente. Non selezionare questa casella se si utilizza un computer in un luogo pubblico.

Invia Annulla

Stampa modulo domanda

Save As Pag. 4 di 4

IMPORTANTE: Inserire nel campo “Indirizzo e-mail” l’indirizzo mail che è stato inserito all’interno della domanda e nel campo “Nome completo” il nome e il cognome, come da inserimento nella domanda stessa (vd schermata successiva)

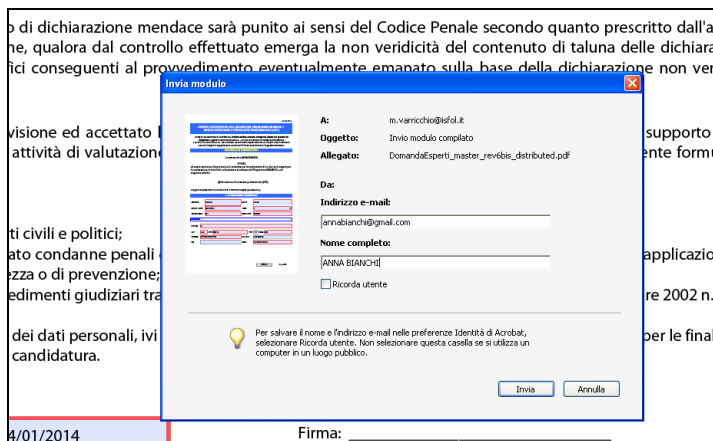

Una volta compilati i suddetti campi, cliccare sul pulsante “Invia” della finestra stessa e nel giro di alcuni secondi compariranno nell’ordine, in alto a destra, le seguenti due diciture: “La risposta è stata inserita nella coda per l’invio” e “Invio della risposta completato” (vedi schermate successive).

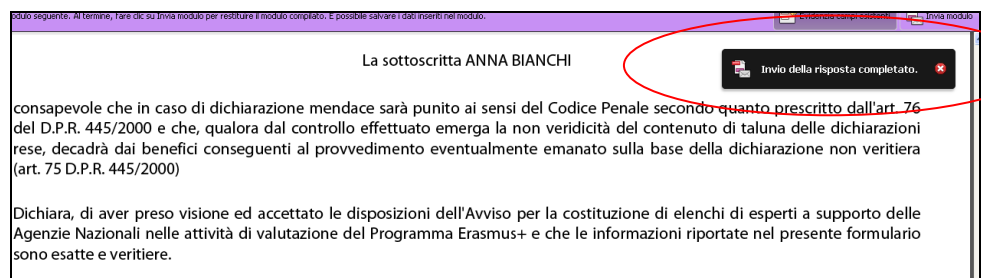
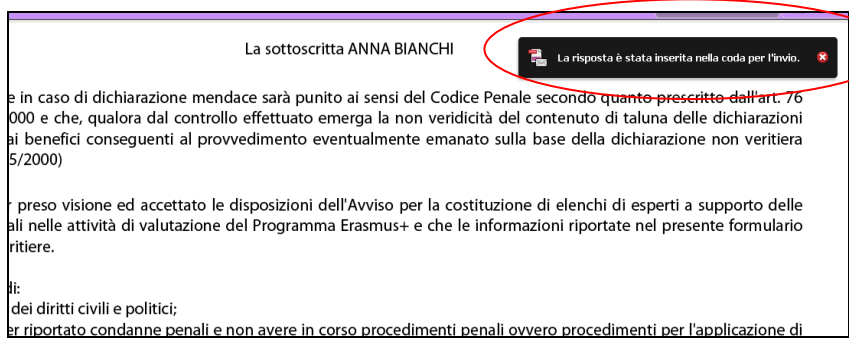

Dopo aver cliccato sul pulsante Invia si aggiornerà automaticamente il campo relativo al momento dell’invio on line (vd. Fig successiva)

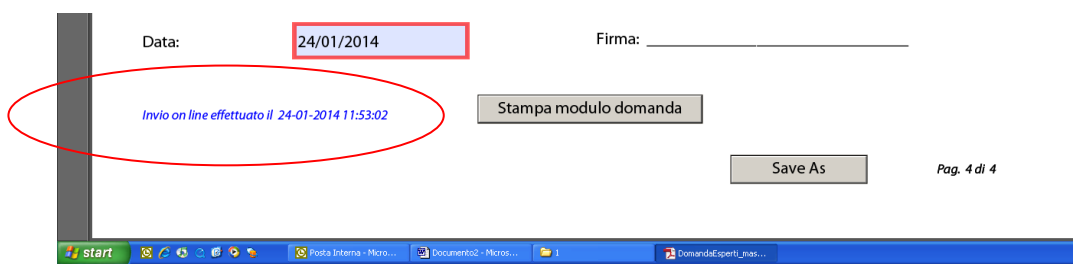

Procedere quindi al salvataggio, alla stampa e alla chiusura del file. Si raccomanda di stampare la versione inviata e di non effettuare modifiche dopo aver effettuato l’invio on line. Si consiglia di conservare il file in quanto vi potrebbe essere richiesto in un momento successivo.