EUROPEAN **VOCATIONAL SKILLS WEEK** 2023

INAPP
ISTITUTO NAZIONALE PER L'ANALISI DELLE POLITICHE PUBBLICHE

UNIONE EUROPEA

Erasmus+
Arricchisce la vita, apre la mente.

ANNO EUROPEO DELLE COMPETENZE

EUROPEAN VOCATIONAL SKILLS WEEK 2023 OFFICIAL PARTNER

INFODAY KA120 VET

Invito a presentare proposte 2023

L'Accreditamento Erasmus per la Mobilità VET
Criteri di ammisibilità, esclusione, selezione e aggiudicazione

Roberta Grisoni

18 settembre 2023

I CRITERI

ANNO EUROPEO DELLE COMPETENZE

EUROPEAN VOCATIONAL SKILLS WEEK 2023

- ammissibilità
- esclusione
- selezione
- aggiudicazione

I CRITERI DI AMMISSIBILITA'

ANNO EUROPEO DELLE COMPETENZE

EUROPEAN VOCATIONAL SKILLS WEEK 2023

- **Rispetto della scadenza**
- **Ammissibilità dell'Organismo nel settore VET** (Guida al Programma e Indicazioni nazionali)
- **1 sola proposta (per ogni settore):** un'organizzazione può candidarsi una sola volta in ognuno dei tre settori contemplati. Le organizzazioni che hanno già ottenuto un accreditamento Erasmus non possono richiedere un nuovo accreditamento nello stesso settore
- I richiedenti devono essere stabiliti in uno **Stato membro dell'UE o in un paese terzo associato** al Programma
- La proposta deve essere **inviata all'Agenzia nazionale competente** (utilizzare webform corretto per ogni settore)
- Il webform deve essere compilato in una delle **lingue ufficiali UE**
- Ci si può candidare come **singole organizzazioni** o come **coordinatori di un consorzio** di mobilità. Non è possibile richiedere entrambi i tipi di accreditamento nello stesso settore
- Presenza della ***Declaration on Honour*** (DOH)

I CRITERI DI ESCLUSIONE (1)

ANNO EUROPEO DELLE COMPETENZE

EUROPEAN VOCATIONAL SKILLS WEEK 2023

Guida al Programma – Parte C

I richiedenti devono presentare un'autocertificazione firmata che attesti che non si trovano in nessuna delle situazioni di cui ai criteri di esclusione elencati nella parte C della Guida al Programma.

- La **DOH** è generata automaticamente dal webform (sezione **Annexes – Declaration on Honour**)
- Deve essere scaricata, compilata **IN TUTTE LE SUE PARTI** e recare la firma (anche digitale) della persona legalmente autorizzata a rappresentare l'organismo nei propri impegni giuridici (firmatario autorizzato). L'assenza della firma nella DOH rende la candidatura non eleggibile
- La DOH deve essere allegata alla candidatura al momento dell'invio

I CRITERI DI ESCLUSIONE (2)

ANNO EUROPEO DELLE COMPETENZE

EUROPEAN VOCATIONAL SKILLS WEEK 2023

Il piano Erasmus presentato deve presentare ***contenuti originali elaborati dall'organizzazione richiedente e nessun'altra organizzazione o persona esterna è stata pagata per la stesura della domanda.***

Erasmus+

Call 2023 Round 1 KA1
KA120-VET - Erasmus accreditation in vocational education and training
Form ID KA120-VET-179C6C51 Deadline (Brussels Time) 19 Oct 2023 12:00:00

Context

Welcome to the application form for Erasmus accreditation in Vocational Education and Training

Before starting your application, you need to read the section of the Erasmus+ Programme Guide describing the rules for Erasmus accreditations. Please pay particular attention to:

The rules for original content and authorship: your application must be written by your organisation. It is strictly forbidden to pay other organisations or external individuals for drafting the application on your behalf.

I CRITERI DI SELEZIONE

ANNO EUROPEO DELLE COMPETENZE

EUROPEAN VOCATIONAL SKILLS WEEK 2023

Guida al Programma – Parte C

Le organizzazioni devono disporre di una **capacità operativa** e **professionale** sufficiente per attuare il Piano Erasmus proposto, in particolare in termini di:

- **esperienza:** almeno **due anni di esperienza** nell'attuazione di attività che le rendano ammissibili a richiedere l'accreditamento nel settore VET.

inoltre, per i coordinatori di consorzio:

- l'organizzazione deve essere in grado di **coordinare il consorzio in base al Piano Erasmus proposto**, allo scopo del consorzio, alla prevista assegnazione dei compiti e agli Standard di qualità Erasmus.

I CRITERI DI AGGIUDICAZIONE (1)

ANNO EUROPEO DELLE COMPETENZE

EUROPEAN VOCATIONAL SKILLS WEEK 2023

- ✓ almeno 70 dei 100 punti totali
- ✓ almeno metà dei punti massimi in ciascuna delle quattro categorie di criteri

Pertinenza
Massimo 10 punti

Piano Erasmus: Obiettivi
Massimo 40 punti

Piano Erasmus: Attività
Massimo 20 punti

Piano Erasmus: Gestione
Massimo 30 punti

I CRITERI DI AGGIUDICAZIONE (2)

ANNO EUROPEO DELLE COMPETENZE

EUROPEAN VOCATIONAL SKILLS WEEK 2023

Attenzione!

NUMERO MASSIMO ACCREDITAMENTI BANDO 2023 - SETTORE VET - ITALIA

50

cfr: Numero massimo di accreditamenti ambito VET 2023

I CRITERI DI AGGIUDICAZIONE (3)

ANNO EUROPEO DELLE COMPETENZE

EUROPEAN VOCATIONAL SKILLS WEEK 2023

Pertinenza 0-10 punti

La misura in cui:

- il profilo, l'esperienza, le attività del candidato e la popolazione di discenti destinataria indicata sono pertinenti al settore di candidatura, agli obiettivi dell'Invito e al tipo di proposta (singola organizzazione o coordinatore di consorzio);
- **inoltre, per i coordinatori di consorzio**:
- il profilo dei membri del consorzio previsti è pertinente ai fini e agli obiettivi del consorzio quali definiti nella candidatura, al settore della candidatura e agli obiettivi dell'Accreditamento Erasmus;
- l'istituzione del consorzio apporta un chiaro valore aggiunto ai suoi membri in relazione agli obiettivi dell'Accreditamento Erasmus.

CRITERI DI AGGIUDICAZIONE (4)

Piano Erasmus Obiettivi 0- 40 punti

La misura in cui:

- il Piano Erasmus proposto è in linea con gli obiettivi dell'Accreditamento Erasmus;
- gli obiettivi del Piano Erasmus proposto rispondono in modo chiaro e concreto alle esigenze dell'organizzazione candidata, del suo personale e dei suoi discenti;
- **per i coordinatori di consorzio questo criterio si applica all'intero consorzio previsto e richiede che gli obiettivi del Piano Erasmus siano coerenti con lo scopo del consorzio quale definito nella candidatura**;
- gli obiettivi del Piano Erasmus proposto e la loro tempistica sono realistici e sufficientemente ambiziosi da ottenere un impatto positivo per l'organizzazione (o il consorzio);
- le misure proposte per seguire e valutare i progressi nella realizzazione degli obiettivi del Piano Erasmus sono adeguate e concrete;
- se il candidato ha allegato alla candidatura documenti strategici: vi è una chiara spiegazione del legame tra il Piano Erasmus proposto e i documenti inclusi.

CRITERI DI AGGIUDICAZIONE (5)

ANNO EUROPEO DELLE COMPETENZE

EUROPEAN VOCATIONAL SKILLS WEEK 2023

Piano Erasmus Attività 0- 20 punti

La misura in cui:

- il numero proposto di partecipanti alle attività di mobilità è proporzionale alle dimensioni e all'esperienza dell'organizzazione candidata
- **per i coordinatori di consorzio, si terrà conto delle dimensioni del consorzio previste**
- il numero proposto di partecipanti alle attività di mobilità è realistico e adeguato agli obiettivi stabiliti nel Piano Erasmus
- i profili dei partecipanti previsti sono pertinenti al settore della candidatura, al Piano Erasmus proposto e agli obiettivi dell'Accreditamento Erasmus
- se il candidato prevede di organizzare attività di mobilità per i discenti: il coinvolgimento dei partecipanti con minori opportunità

CRITERI DI AGGIUDICAZIONE (6)

Piano Erasmus Gestione 0- 30 punti

La misura in cui÷

- il candidato ha proposto modi concreti per contribuire ai principi di base dell'accreditamento Erasmus descritti negli Standard di qualità Erasmus;
- il candidato ha proposto un'attribuzione chiara e completa dei compiti in linea con gli Standard di qualità Erasmus;
- il candidato ha stanziato risorse adeguate per gestire le attività del programma conformemente agli Standard di qualità Erasmus;
- vi è un adeguato coinvolgimento a livello di gestione dell'organizzazione;
- sono state definite misure appropriate per garantire la continuità delle attività del programma in caso di cambiamenti del personale o della gestione dell'organizzazione candidata;
- il candidato ha proposto misure concrete e logiche per integrare i risultati delle attività di mobilità nell'operato ordinario dell'organizzazione;

- **per i coordinatori di consorzio, questo criterio si applica all'intero consorzio**

… IN SINTESI

ANNO EUROPEO DELLE COMPETENZE

EUROPEAN VOCATIONAL SKILLS WEEK 2023

- ✓ creare proposte **originali e convincenti** (è severamente vietato pagare altre organizzazioni o soggetti esterni per la redazione della domanda per proprio conto)
- ✓ scegliere attentamente la **tipologia di accreditamento**
- ✓ **Proporzionalità, concretezza e contestualizzazione** (non sempre «more is better»!)
- ✓ fornire informazioni **sufficienti, rilevanti e ben strutturate**
- ✓ compilare con attenzione tutte **quelle parti del webform deputate a fornire informazioni** che hanno implicazioni di **prospettive a lungo termine**
- ✓ curare la **qualità complessiva della proposta.**

DOCUMENTAZIONE (1)

ANNO EUROPEO DELLE COMPETENZE

EUROPEAN VOCATIONAL SKILLS WEEK 2023

https://www.erasmusplus.it/programma/documenti-ufficiali/

- Invito a presentare proposte 2023 – EAC/A10/2022
- Guida al Programma Erasmus+ 2023 (versione 3 (2023): 04-04-2023)
- Standard di Qualità Erasmus
- Criteri di eleggibilità degli organismi e dei programmi di istruzione professionale iniziale e continua ammissibili - Indicazioni dell'Autorità Nazionale - Ministero del lavoro e delle Politiche sociali
- Informativa sul numero massimo di accreditamenti
- 2023 ERASMUS+ Guide for Experts on Quality Assessment
- FAQ KA120

DOCUMENTAZIONE (2)

ANNO EUROPEO DELLE COMPETENZE

EUROPEAN VOCATIONAL SKILLS WEEK 2023

Strumenti ed iniziative europee specifiche per il settore VET

- **RACCOMANDAZIONE DEL CONSIGLIO su account individuali di apprendimento** del 16 giugno 2022
- **RACCOMANDAZIONE DEL CONSIGLIO del 26 novembre 2018 sulla promozione del riconoscimento reciproco automatico dei titoli dell'istruzione superiore e dell'istruzione e della formazione secondaria superiore e dei risultati dei periodi di studio all'estero**
- **Conclusioni del Consiglio sul rafforzamento della mobilità di docenti e formatori nel corso della loro istruzione e formazione iniziale e continua** del 21 **aprile** 2022
- **RACCOMANDAZIONE DEL CONSIGLIO relativa a un approccio europeo alle microcredenziali per l'apprendimento permanente e l'occupabilità** del 16 giugno 2022
- ***GreenComp* relativo al quadro europeo delle competenze sulla sostenibilità di gennaio 2022**

ANNO EUROPEO DELLE COMPETENZE 2023

ANNO EUROPEO DELLE COMPETENZE

EUROPEAN VOCATIONAL SKILLS WEEK 2023

La Commissione si propone di imprimere nuovo slancio all'apprendimento lungo tutto l'arco della vita:

- ⇨ promuovendo investimenti maggiori, più efficaci e inclusivi nella formazione e nel miglioramento del livello delle competenze per sfruttare appieno il potenziale della forza lavoro europea e sostenere le persone nel passaggio da un posto di lavoro a un altro;
- ⇨ garantendo che le competenze siano adeguate alle esigenze del mercato del lavoro, anche cooperando con le parti sociali e le imprese;
- ⇨ abbinando le aspirazioni e le competenze delle persone alle opportunità offerte dal mercato del lavoro, in particolare per la transizione verde e digitale e la ripresa economica. Si presterà particolare attenzione all'attivazione di un maggior numero di persone per il mercato del lavoro, in particolare donne e giovani che non hanno un lavoro né seguono un percorso scolastico o formativo;
- ⇨ attraendo persone provenienti da paesi terzi con le competenze necessarie all'UE, anche rafforzando le opportunità di apprendimento e la mobilità e agevolando il riconoscimento delle qualifiche.

https://commission.europa.eu/strategy-and-policy/priorities-2019-2024/europe-fit-digital-age/european-year-skills-2023_it

DISCOVEREU

Azione che offre ai diciottenni l'opportunità di vivere una breve esperienza di viaggio in Europa, soli o in gruppo.

Gli obiettivi sono:

- far conoscere l'Europa e le opportunità che offre per le future scelte di istruzione e di vita;
- fornire conoscenze, abilità necessarie per la vita e competenze in grado di arricchirli;
- incoraggiare i contatti e il dialogo interculturale;
- rafforzare il sentimento d'appartenenza all'Unione europea;
- ispirare modelli di viaggio sostenibili e una coscienza ecologica.

DiscoverEU si compone di:

1. un'**Azione generale**, nel cui ambito i giovani possono presentare domanda direttamente sul Portale europeo;
2. un'**Azione a favore dell'inclusione**, la quale si rivolge ai giovani con minori opportunità e intende facilitare la loro partecipazione a DiscoverEU su un piano di parità rispetto ai loro coetanei (**DiscoverEU a favore dell'inclusione | #DiscoverEU Italia**)

   Gli obiettivi sono:

   - raggiungere i giovani con minori opportunità che non si candiderebbero di propria iniziativa;
   - superare gli ostacoli che gli impediscono di partecipare direttamente al ciclo di presentazione generale delle candidature per DiscoverEU e fornire loro il sostegno necessario di cui hanno bisogno per viaggiare;
   - stimolare e migliorare lo sviluppo delle loro competenze e abilità.

https://youth.europa.eu/discovereu_it

LA SCADENZA

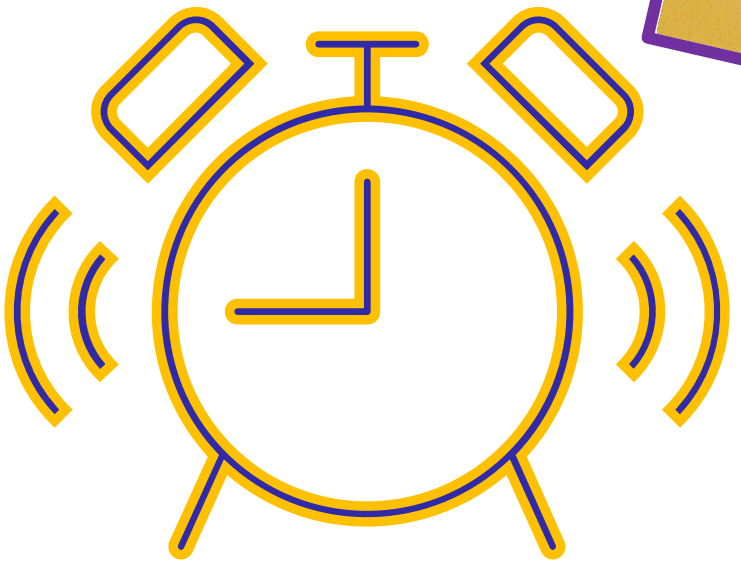

19 ottobre 2023
ore 12.00
(mezzogiorno,
ora di Bruxelles)

INAPP ERASMUS+ NATIONAL AGENCY

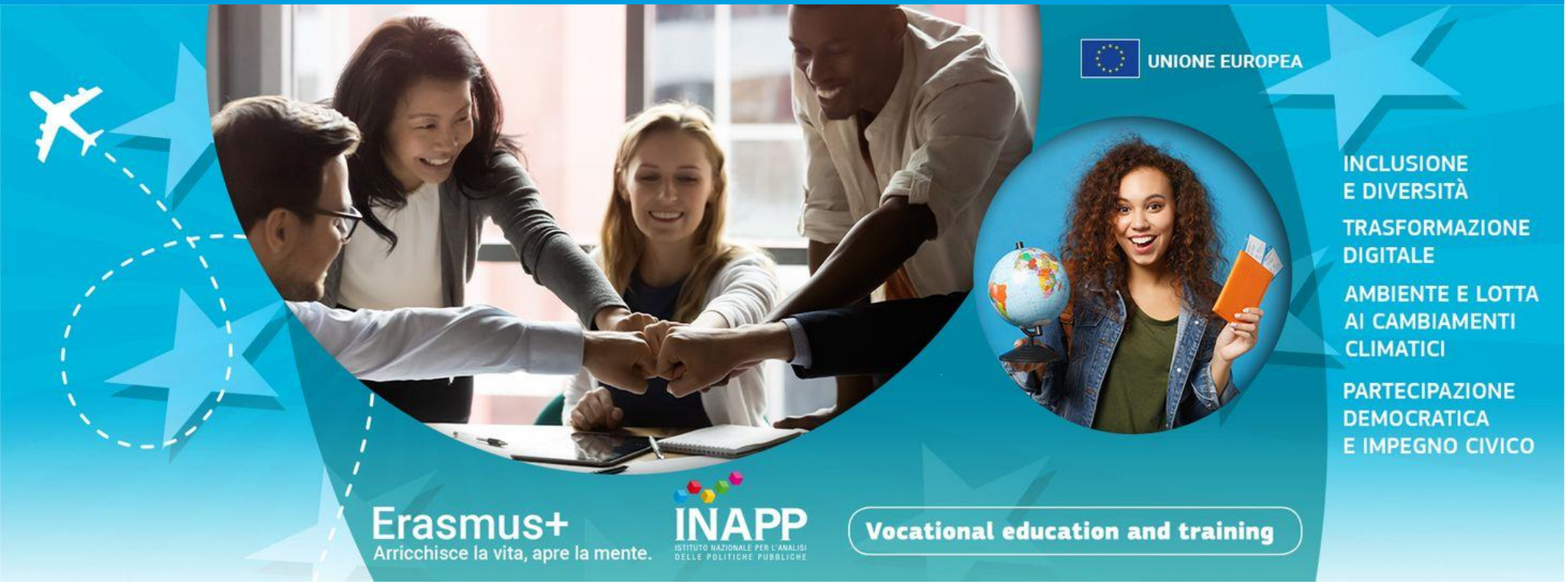

ANNO EUROPEO DELLE COMPETENZE

EUROPEAN VOCATIONAL SKILLS WEEK 2023

erasmusplus@inapp.gov.it

GRAZIE PER L'ATTENZIONE

INAPP
ISTITUTO NAZIONALE PER L'ANALISI
DELLE POLITICHE PUBBLICHE

www.inapp.gov.it

UNIONE EUROPEA

Erasmus+
Arricchisce la vita, apre la mente.

EUROPEAN VOCATIONAL SKILLS WEEK 2023

ANNO EUROPEO DELLE COMPETENZE