



Percorsi di **inclusione** per favorire
la partecipazione a Erasmus+



Erasmus+
Arricchisce la vita, apre la mente.



Erasmus+ 2021-2027 Educazione degli Adulti



4 dicembre 2023, dalle 9.30 alle 16.30
Auditorium INAPP, Corso d'Italia 33 – Roma



Ministero dell'Istruzione
e del Merito



Ministero dell'Università
e della Ricerca



Ministero del Lavoro e delle
Politiche Sociali



Presidenza del Consiglio
dei Ministri



Percorsi di **inclusione** per favorire
la partecipazione a Erasmus+



EUROPEAN UNION

Erasmus+
Arricchisce la vita, apre la mente.



ISTITUTO
NAZIONALE
DOCUMENTAZIONE
INNOVAZIONE
RICERCA EDUCATIVA



INAPP
ISTITUTO NAZIONALE PER L'ANALISI
DELLE POLITICHE PUBBLICHE



Agenzia Italiana
per la Gioventù

Struttura del Programma Erasmus+ 2021-2027

KA1 - AZIONE CHIAVE 1 MOBILITÀ INDIVIDUALE A FINI DI
APPRENDIMENTO

KA2 - AZIONE CHIAVE 2 PARTENARIATI PER LA COOPERAZIONE

KA3 - AZIONE CHIAVE 3 – SOSTEGNO ALLA DEFINIZIONE DELLE
POLITICHE E ALLA COOPERAZIONE



ANNO EUROPEO
DELLE
COMPETENZE

4 dicembre 2023, dalle 9.30 alle 16.30
Auditorium INAPP, Corso d'Italia 33 – Roma



Ministero dell'Istruzione
e del Merito



Ministero dell'Università
e della Ricerca



Ministero del Lavoro e delle
Politiche Sociali



Presidenza del Consiglio
dei Ministri



Percorsi di **inclusione** per favorire
la partecipazione a Erasmus+



Erasmus+
Arricchisce la vita, apre la mente.



KA1: Tipologie di progetti

Focus su KA122

Progetti di mobilità a breve termine

Durata: da 6 a 18 mesi
30 mobilità al massimo

Azione KA122

Accreditamento Erasmus+

Scuole e consorzi accreditati per la
mobilità fino al 2027

Azione KA120

Progetti accreditati per la mobilità
validi fino al 2027

Richiesta di finanziamento annuale

Azione KA121



4 dicembre 2023, dalle 9.30 alle 16.30
Auditorium INAPP, Corso d'Italia 33 – Roma





Percorsi di **inclusione** per favorire
la partecipazione a Erasmus+



Erasmus+
Arricchisce la vita, apre la mente.



Progetto di mobilità di breve durata KA122

- ✓ Durata del progetto: 6-18 mesi
- ✓ Max 30 mobilità (non rientrano accompagnatori)
- ✓ 3 progetti in 5 anni
- ✓ Priorità per i nuovi arrivati all'azione – *Newcomers*
- ✓ Non disponibile per le organizzazioni accreditate
- ✓ Scopo: punto di ingresso per un primo progetto o un'opzione per organizzazioni interessate a una prima partecipazione al Programma Erasmus+



Prossima scadenza: 20 Febbraio 2024



4 dicembre 2023, dalle 9.30 alle 16.30
Auditorium INAPP, Corso d'Italia 33 – Roma





Percorsi di **inclusione** per favorire
la partecipazione a Erasmus+



Erasmus+
Arricchisce la vita, apre la mente.

INDIRE
ISTITUTO NAZIONALE
DOCUMENTAZIONE
INNOVAZIONE
RICERCA EDUCATIVA

INAPP
ISTITUTO NAZIONALE PER L'ANALISI
DELLE POLITICHE PUBBLICHE



Agenzia Italiana
per la Gioventù

Azione Chiave 122

Le organizzazioni presentano dei **progetti di mobilità** da svolgersi **all'estero**
(non in Italia)

I progetti di mobilità sono atti ad **accrescere le
competenze dello staff e/o dei discenti adulti** in linea
con le priorità del Programma Erasmus+



4 dicembre 2023, dalle 9.30 alle 16.30
Auditorium INAPP, Corso d'Italia 33 – Roma



Ministero dell'Istruzione
e del Merito



Ministero dell'Università
e della Ricerca



Ministero del Lavoro e delle
Politiche Sociali



Presidenza del Consiglio
dei Ministri



Percorsi di **inclusione** per favorire
la partecipazione a Erasmus+



Erasmus+
Arricchisce la vita, apre la mente.

INDIRE
ISTITUTO NAZIONALE
DOCUMENTAZIONE
INNOVAZIONE
RICERCA EDUCATIVA

INAPP
ISTITUTO NAZIONALE PER L'ANALISI
DELLE POLITICHE PUBBLICHE



Quali mobilità?



Mobilità dello staff

- Job shadowing- affiancamento lavorativo (da 2 a 60 giorni)
- Attività di insegnamento o formazione (da 2 a 365 giorni)
- Frequenza corsi strutturati (da 2 a 30 giorni)



Mobilità dei discenti adulti

- Mobilità individuale di breve periodo (da 2 a 30 giorni, almeno due discenti per gruppo)
- Mobilità di gruppo di breve periodo (da 2 a 29 giorni)
- **Mobilità a lungo termine dei discenti adulti a fini di apprendimento (da 30 a 365 giorni)**



Altre attività

- Invitare esperti (da 2 a 60 giorni)
- Ospitare docenti in formazione (da 10 a 365 giorni)
- Visite preparatorie presso le organizzazioni ospitanti



4 dicembre 2023, dalle 9.30 alle 16.30
Auditorium INAPP, Corso d'Italia 33 – Roma



Ministero dell'Istruzione
e del Merito



Ministero dell'Università
e della Ricerca



Ministero del Lavoro e delle
Politiche Sociali



Presidenza del Consiglio
dei Ministri



Percorsi di **inclusione** per favorire
la partecipazione a Erasmus+



Erasmus+
Arricchisce la vita, apre la mente.



Finanziamenti

Il finanziamento è un contributo calcolato sulla base di **costi unitari** secondo **specifiche categorie di spesa**.

Copre:

- il supporto organizzativo (preparazione, gestione e al follow up del progetto)
- spese di viaggio
- soggiorno
- costo dei corsi di formazione per lo staff
- preparazione linguistica.

[Approfondisci sulla Guida al Programma](#)

In linea con le priorità trasversali al Programma, sono previsti:

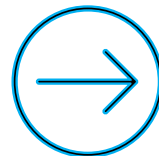

- un supporto aggiuntivo per persone con minori opportunità
- finanziamenti aggiuntivi per favorire l'utilizzo di mezzi di trasporto che emettono meno gas serra.



4 dicembre 2023, dalle 9.30 alle 16.30
Auditorium INAPP, Corso d'Italia 33 – Roma



Ministero dell'Istruzione
e del Merito



Ministero dell'Università
e della Ricerca



Ministero del Lavoro e delle
Politiche Sociali



Presidenza del Consiglio
dei Ministri



Percorsi di **inclusione** per favorire
la partecipazione a Erasmus+



EUROPEAN UNION

Erasmus+
Arricchisce la vita, apre la mente.



La valutazione

Rilevanza (massimo 30 punti)

Qualità dell'elaborazione e attuazione del progetto (massimo 40 punti)

Qualità delle azioni di follow-up (massimo 30 punti)

Per la selezione è necessario ottenere un punteggio **minimo di 60 punti** e almeno la metà dei punti disponibili in ciascuno dei tre criteri di qualità.



4 dicembre 2023, dalle 9.30 alle 16.30
Auditorium INAPP, Corso d'Italia 33 – Roma



Ministero dell'Istruzione
e del Merito



Ministero dell'Università
e della Ricerca



Ministero del Lavoro e delle
Politiche Sociali



Presidenza del Consiglio
dei Ministri



Percorsi di **inclusione** per favorire
la partecipazione a Erasmus+



Erasmus+
Arricchisce la vita, apre la mente.

INDIRE
ISTITUTO NAZIONALE
DOCUMENTAZIONE
INNOVAZIONE
RICERCA EDUCATIVA



KA2: quali possibilità?

Partenariati per la
cooperazione

Partenariati di
Cooperazione
KA220

Partenariati su Piccola
Scala
KA210

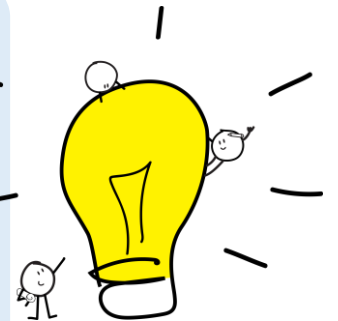

4 dicembre 2023, dalle 9.30 alle 16.30
Auditorium INAPP, Corso d'Italia 33 – Roma





Percorsi di **inclusione** per favorire
la partecipazione a Erasmus+



Erasmus+
Arricchisce la vita, apre la mente.



Perché un Partenariato su piccola scala KA210?

- Per favorire la partecipazione di **newcomers** e organizzazioni con limitata capacità operativa
- Per supportare l'**inclusione** di gruppi target con minori opportunità
- Per sostenere la **cittadinanza europea** attiva e la **dimensione europea**

Modulo di candidatura
e struttura del
progetto più semplice

Requisiti
amministrativi
semplici

Durata breve, importi
limitati



4 dicembre 2023, dalle 9.30 alle 16.30
Auditorium INAPP, Corso d'Italia 33 – Roma



Ministero dell'Istruzione
e del Merito



Ministero
della
Università
e della
Ricerca



Ministero del Lavoro e delle
Politiche Sociali



Presidenza del Consiglio
dei Ministri



Percorsi di **inclusione** per favorire
la partecipazione a Erasmus+



Erasmus+
Arricchisce la vita, apre la mente.



Cosa si può fare in un Partenariato su piccola scala KA210?

- **Scambiare pratiche e apprendere** tra pari per sostenere lo sviluppo, il trasferimento e/o l'attuazione di metodi educativi
- Combinare **attività transnazionali e nazionali**, mantenendo una dimensione europea
- **Consentire alle organizzazioni di avere più mezzi per raggiungere le persone con minori opportunità**

- ! **La mobilità non è il fulcro di questo tipo di progetti bensì dell'Azione Chiave 1**



4 dicembre 2023, dalle 9.30 alle 16.30
Auditorium INAPP, Corso d'Italia 33 – Roma



Ministero dell'Istruzione
e del Merito



Ministero dell'Università
e della Ricerca



Ministero del Lavoro e delle
Politiche Sociali



Presidenza del Consiglio
dei Ministri



Caratteristiche del progetto

| | |
|---|---|
| Composizione del partenariato | <p><u>Qualsiasi tipologia di organizzazione</u> attiva nel settore di riferimento minimo di 2 organizzazioni di 2 Paesi diversi aderenti al Programma ovvero:</p> <ul style="list-style-type: none">▪ <i>Stati membri della UE</i>▪ <i>Norvegia, Islanda, Lichtenstein, Turchia, Serbia, Rep. of North Macedonia</i> <p>Non c'è numero max di partner</p> |
| Durata del progetto | da 6 a 24 Mesi |
| Sedi delle attività (incontri ed eventi) | Sedi dei partner Sedi delle Istituzioni europee (se giustificato) |



Percorsi di **inclusione** per favorire
la partecipazione a Erasmus+



Erasmus+
Arricchisce la vita, apre la mente.

INDIRE
ISTITUTO NAZIONALE
DOCUMENTAZIONE
INNOVAZIONE
RICERCA EDUCATIVA

INAPP
ISTITUTO NAZIONALE PER L'ANALISI
DELLE POLITICHE PUBBLICHE



Agenzia Italiana
per la Gioventù

Caratteristiche del progetto

| | |
|-----------------|---|
| Budget | Il coordinatore riceve il budget dalla propria Agenzia Nazionale e ripartisce il finanziamento ai partner in base a quanto previsto dalla candidatura; LUMP SUM: Due importi forfettari predefiniti |
| Scadenze | Round 1 (5 marzo 2024) e Round 2 (1 ottobre 2024) |
| | |



4 dicembre 2023, dalle 9.30 alle 16.30
Auditorium INAPP, Corso d'Italia 33 – Roma



Ministero dell'Istruzione
e del Merito



Ministero dell'Università
e della Ricerca



Ministero del Lavoro e delle
Politiche Sociali



Presidenza del Consiglio
dei Ministri



Percorsi di **inclusione** per favorire
la partecipazione a Erasmus+



Erasmus+
Arricchisce la vita, apre la mente.



Due importi forfettari predefiniti da scegliere in fase di candidatura, in base agli obiettivi da raggiungere, alle attività da intraprendere e ai risultati da ottenere

Il finanziamento



Sarà il coordinatore a gestire l'intero ammontare del finanziamento e quindi a redistribuirlo tra i partner.



4 dicembre 2023, dalle 9.30 alle 16.30
Auditorium INAPP, Corso d'Italia 33 – Roma





Percorsi di **inclusione** per favorire
la partecipazione a Erasmus+

KA 210 –

Partenariati su piccola scala



Priorità da affrontare

- **Almeno una priorità orizzontale.**

e/o

- **Almeno una priorità specifica nel campo dell'istruzione scolastica**



4 dicembre 2023, dalle 9.30 alle 16.30
Auditorium INAPP, Corso d'Italia 33 – Roma



Ministero dell'Istruzione
e del Merito



Ministero dell'Università
e della Ricerca



Ministero del Lavoro e delle
Politiche Sociali



Presidenza del Consiglio
dei Ministri



Percorsi di **inclusione** per favorire
la partecipazione a Erasmus+



Erasmus+
Arricchisce la vita, apre la mente.



La valutazione

Pertinenza del progetto (massimo 30 punti)

Qualità dell'elaborazione e dell'attuazione del progetto (massimo 20 punti)

Qualità del partenariato e degli accordi di cooperazione (massimo 20 punti)

Impatto (massimo 30 punti)

Obiettivi, attività e risultati attesi devono essere **realistici** e chiaramente **collegati** tra loro, e devono essere **coerenti** con l'importo forfettario scelto.



Per la selezione è necessario ottenere un punteggio minimo di **60 punti** e almeno la metà dei punti disponibili in ciascuno dei quattro criteri di valutazione.



4 dicembre 2023, dalle 9.30 alle 16.30
Auditorium INAPP, Corso d'Italia 33 – Roma



Ministero dell'Istruzione
e del Merito



Ministero dell'Università
e della Ricerca



Ministero del Lavoro e delle
Politiche Sociali



Presidenza del Consiglio
dei Ministri



Percorsi di **inclusione** per favorire
la partecipazione a Erasmus+



Erasmus+
Arricchisce la vita, apre la mente.



Risorse utili per i progetti KA1 e KA2:

- Sito Programma Erasmus+: <https://www.erasmusplus.it>
- Rete Eurydice - Sistemi educativi e politiche in Europa, <https://eurydice.indire.it/>
- EPALE - Piattaforma elettronica per l'Apprendimento permanente in Europa <https://epale.ec.europa.eu/it> - Cerca partner, <https://epale.ec.europa.eu/it/content/cerca-partner>;



Erasmus+

Projects Platform

- ✓ trovare ispirazione da storie di successo e buone pratiche
- ✓ fare ricerche su progetti presentati e sfruttare i risultati condivisi da altri progetti



4 dicembre 2023, dalle 9.30 alle 16.30
Auditorium INAPP, Corso d'Italia 33 – Roma



Ministero dell'Istruzione
e del Merito



Ministero dell'Università
e della Ricerca



Ministero del Lavoro e delle
Politiche Sociali



Presidenza del Consiglio
dei Ministri



Percorsi di **inclusione** per favorire
la partecipazione a Erasmus+



EUROPEAN UNION

Erasmus+
Arricchisce la vita, apre la mente.



Risorse e documenti ufficiali

Risorse e Strumenti:

<https://www.erasmusplus.it/scuola/risorse-e-strumenti/>

Documenti Ufficiali:

<https://www.erasmusplus.it/programma/documenti-ufficiali/>

Come fare domanda:

<https://www.erasmusplus.it/programma/come-fare-domanda/>



4 dicembre 2023, dalle 9.30 alle 16.30
Auditorium INAPP, Corso d'Italia 33 – Roma



Ministero dell'Istruzione
e del Merito



Ministero dell'Università
e della Ricerca



Ministero del Lavoro e delle
Politiche Sociali



Presidenza del Consiglio
dei Ministri



Percorsi di **inclusione** per favorire
la partecipazione a Erasmus+



Erasmus+
Arricchisce la vita, apre la mente.



Helpdesk telefonico martedì e venerdì 10.30-12.30 - mercoledì 14.00-16.00

Tutte le info

<https://www.erasmusplus.it>



ErasmusPlusIta



ErasmusPlusInd

KA122 - EDA

mobilitaeda@indire.it

055/2380400

055/2380328

KA210-EDA

partenariatieda@indire.it

055 2380 338

epale@indire.it

055 2380 451



4 dicembre 2023, dalle 9.30 alle 16.30
Auditorium INAPP, Corso d'Italia 33 – Roma



Ministero dell'Istruzione
e del Merito



Ministero dell'Università
e della Ricerca



Ministero del Lavoro e delle
Politiche Sociali



Presidenza del Consiglio
dei Ministri