



Percorsi di **inclusione** per favorire
la partecipazione a Erasmus+



Erasmus+
Arricchisce la vita, apre la mente.



La strategia nazionale per l'inclusione e la diversità 2021-2027

Agenzia Erasmus+ Indire

Inclusion Officer: Angela Miniati, a.miniati@indire.it

Unità Studi e Analisi - studieanalisi@indire.it



*Così spesso ragiona
al mondo tanta gente
che trova sbagliato
ciò che è solo differente!*
G.Rodari



4 dicembre 2023, dalle 9.30 alle 16.30
Auditorium INAPP, Corso d'Italia 33 – Roma





Percorsi di **inclusione** per favorire
la partecipazione a Erasmus+



Erasmus+
Arricchisce la vita, apre la mente.

INDIRE
ISTITUTO NAZIONALE
DOCUMENTAZIONE
INNOVAZIONE
RICERCA EDUCATIVA



Strategia per l'inclusione e la diversità Erasmus+ 2021-2027

Perché una Strategia per l'inclusione e
diversità?

[Regolamento che istituisce Erasmus+
2021-2027 Cap. V, art.15](#)

Obiettivo: ampliare e facilitare
l'accesso a una serie più ampia di
organizzazioni e a coinvolgere più
efficacemente un maggior numero di
partecipanti con minori opportunità



4 dicembre 2023, dalle 9.30 alle 16.30
Auditorium INAPP, Corso d'Italia 33 – Roma



Ministero dell'Istruzione
e del Merito



Ministero dell'Università
e della Ricerca



Ministero del Lavoro e delle
Politiche Sociali



Presidenza del Consiglio
dei Ministri



Percorsi di **inclusione** per favorire
la partecipazione a Erasmus+



Erasmus+
Arricchisce la vita, apre la mente.

INDIRE
ISTITUTO NAZIONALE
DOCUMENTAZIONE
INNOVAZIONE
RICERCA EDUCATIVA



Agenzia Italiana
per la Gioventù

Orientamenti per l'attuazione La strategia per l'inclusione e la diversità di Erasmus+ e del Corpo europeo di solidarie – Aprile 2021

- Siamo partiti da qui:

https://www.erasmusplus.it/wp-content/uploads/2021/06/Linee-guida-attuazione-strategia-inclusione-diversita-Erasmusplus_apr21_it.pdf

Facilitare
l'accesso

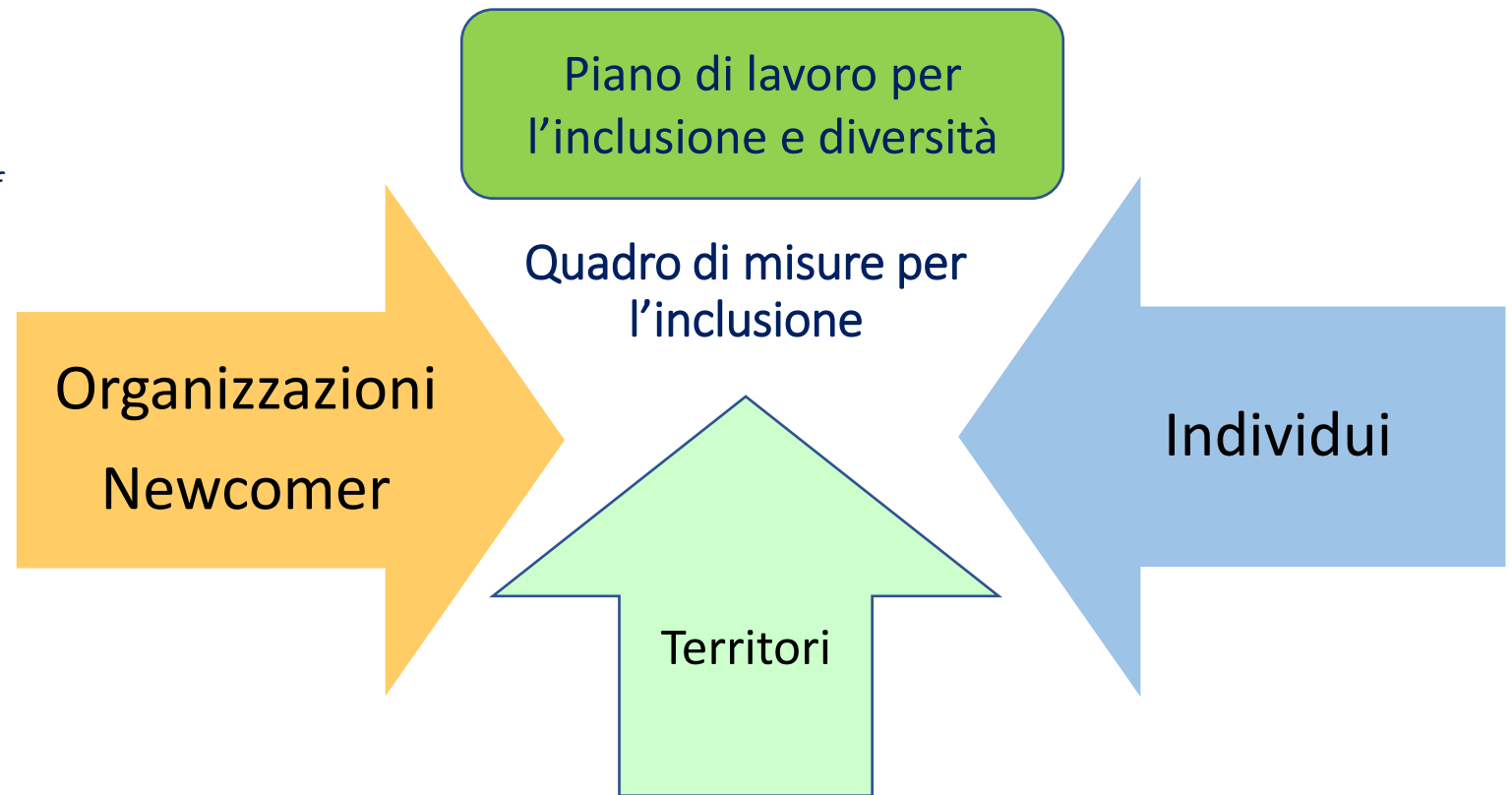

4 dicembre 2023, dalle 9.30 alle 16.30
Auditorium INAPP, Corso d'Italia 33 – Roma



Ministero dell'Istruzione
e del Merito



Ministero dell'Università
e della Ricerca



Ministero del Lavoro e delle
Politiche Sociali



Presidenza del Consiglio
dei Ministri



Percorsi di **inclusione** per favorire
la partecipazione a Erasmus+



Erasmus+
Arricchisce la vita, apre la mente.

INDIRE
ISTITUTO NAZIONALE
DOCUMENTAZIONE
INNOVAZIONE
RICERCA EDUCATIVA



Strategia nazionale per l'inclusione e diversità 2021-2027

Erasmus+ Indire

- Approccio innovativo all'inclusione per le persone, le organizzazioni e i territori
- Implementazione della Strategia nazionale dal 2022

[https://www.erasmusplus.it/wp-content/uploads/2021/06/Strategia-Inclusione-e-Diversita -Piano-dAzione-nazionale.pdf](https://www.erasmusplus.it/wp-content/uploads/2021/06/Strategia-Inclusione-e-Diversita-Piano-dAzione-nazionale.pdf)



Persone



Organizzazioni



Territori



4 dicembre 2023, dalle 9.30 alle 16.30
Auditorium INAPP, Corso d'Italia 33 – Roma



Ministero dell'Istruzione
e del Merito



Ministero dell'Università
e della Ricerca



Ministero del Lavoro e delle
Politiche Sociali



Presidenza del Consiglio
dei Ministri



Approcci e misure per raggiungere le persone con minori opportunità

- Incontri con specifici gruppi destinatari con minori opportunità (ad esempio, giornate informative ad hoc)
- Cooperazione con organizzazioni ed esperti in veste di intermediari al fine di raggiungere particolari gruppi destinatari
- Materiale promozionale e pubblicazioni specifiche con informazioni su come beneficiare eventualmente di finanziamenti supplementari disponibili a sostegno delle persone con minori opportunità
- Sensibilizzare studenti, beneficiari, istituzioni su come l'inclusione sia un tema strategico e passi per la stretta interrelazione tra persone, istituzioni, territori. Le iniziative di sensibilizzazione saranno realizzate attraverso la collaborazione con la rete degli Ambasciatori Erasmus+ in tutte le regioni italiane



Percorsi di **inclusione** per favorire la partecipazione a Erasmus+



Erasmus+
Arricchisce la vita, apre la mente.



Focus group con stakeholder:

Maggio e ottobre 2022

- Esperti
- Referenti di buone pratiche Erasmus+
- Educatori
- Insegnanti
- Ricercatori
- Ministero Istruzione e Merito
- Gruppo di lavoro Agenzia Indire

Target	Obiettivi strategici	Indicatori di misurazione	Strumenti di rilevazione
Inclusione di persone	<p>Raggiungere i partecipanti con minori opportunità per i tre settori di riferimento:</p> <ul style="list-style-type: none"> - Scuola: studenti a rischio di abbandono precoce - Eda: migranti con basse competenze - Università: studenti con svantaggio socio-economico e disabilità 	<ul style="list-style-type: none"> - Numero di partecipanti con minori opportunità nei progetti di mobilità KA1 - Numero di progetti con priorità orizzontale Inclusione e diversità - Punteggio medio delle valutazioni dei progetti KA2 con focus su inclusione e diversità 	<ul style="list-style-type: none"> - Qlik Sense Dashboard - PMM Dashboard - Questionari - Interviste
Inclusione di istituzioni	<ul style="list-style-type: none"> - Incrementare la partecipazione delle nuove istituzioni e/o istituzioni meno attive nel Programma 	<ul style="list-style-type: none"> - Settore Scuola e settore Eda: numero di istituzioni newcomer coinvolte nelle azioni chiave KA122 (progetti di mobilità di breve durata) – KA210 (partenariati su scala ridotta) - Settore dell'Istruzione superiore: numero di studenti con disabilità e con minori opportunità nell'azione KA1 	<ul style="list-style-type: none"> - Qlik Sense Dashboard - Questionari - Interviste/focus group
Inclusione di territori	<ul style="list-style-type: none"> - Incrementare la conoscenza del Programma nei territori svantaggiati 	<ul style="list-style-type: none"> - Reti territoriali - Numero di eventi Erasmus+ Ambasciatori Scuola e Eda 	<ul style="list-style-type: none"> - Survey di gradimento e numero di partecipanti



4 dicembre 2023, dalle 9.30 alle 16.30
Auditorium INAPP, Corso d'Italia 33 – Roma



Ministero dell'Istruzione e del Merito



Ministero dell'Università e della Ricerca



Ministero del Lavoro e delle Politiche Sociali



Presidenza del Consiglio dei Ministri



Percorsi di **inclusione** per favorire
la partecipazione a Erasmus+



Erasmus+
Arricchisce la vita, apre la mente.

INDIRE
ISTITUTO NAZIONALE
DOCUMENTAZIONE
INNOVAZIONE
RICERCA EDUCATIVA

INAPP
ISTITUTO NAZIONALE PER L'ANALISI
DELLE POLITICHE PUBBLICHE



Agenzia Italiana
per la Gioventù

Attività 2023

Collaborazioni con CNR e USR

Due tavoli di lavoro con le studentesse e gli studenti delle Consulte provinciali della Toscana e del Lazio, in collaborazione con gli USR e con il gruppo di ricerca del CNR- IRPPS Istituto di ricerche sulla popolazione e le politiche sociali. *Titolo: Inclusioni ed esclusioni nei contesti educativi'*

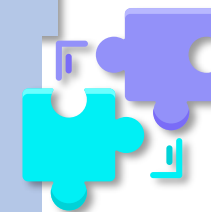

Primo tavolo di lavoro: Firenze - Maggio 2023 Festival d'Europa

Report on line: <https://www.erasmusplus.it/news/istruzione-scolastica/inclusione-nei-contesti-educativi-report-del-tavolo-di-lavoro-con-le-consulte-degli-studenti-toscani/>

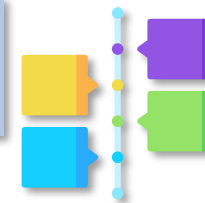

Secondo tavolo di lavoro: Roma - Luglio 2023 Officine educazione Futuri, report on line:

<https://www.officinaeducazionefuturi.it/images/officina/2023/report-inclusione-ed-esclusioni.pdf>

Evento congiunto delle tre Agenzie nazionali Erasmus+ *Percorsi di inclusione per favorire la partecipazione a Erasmus+*



4 dicembre 2023, dalle 9.30 alle 16.30
Auditorium INAPP, Corso d'Italia 33 – Roma



Percorsi di **inclusione** per favorire
la partecipazione a Erasmus+



Erasmus+
Arricchisce la vita, apre la mente.

INDIRE
ISTITUTO NAZIONALE
DOCUMENTAZIONE
INNOVAZIONE
RICERCA EDUCATIVA

INAPP
ISTITUTO NAZIONALE PER L'ANALISI
DELLE POLITICHE PUBBLICHE



LTA Inclusion of Newcomers ET organizations 2021-2024

Settori coinvolti

Scuola, Formazione professionale, Educazione degli adulti

Coordina la Romania, Italia è partner insieme a Cipro, Malta, Grecia, Estonia, Finlandia, Irlanda, Repubblica di Serbia, Repubblica Ceca



4 dicembre 2023, dalle 9.30 alle 16.30
Auditorium INAPP, Corso d'Italia 33 – Roma

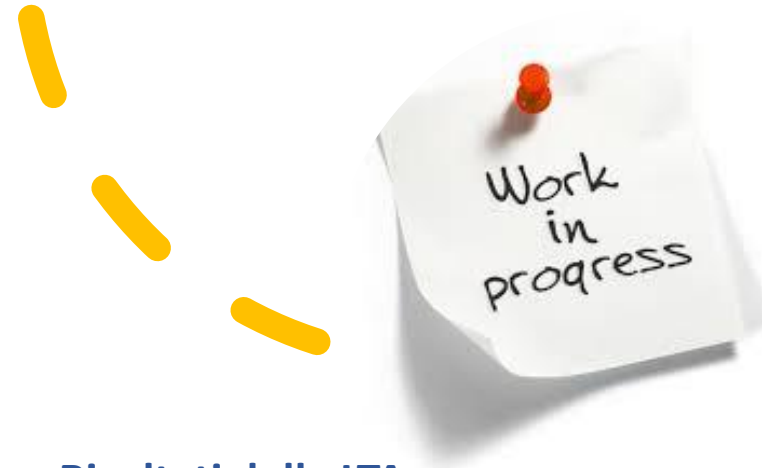

Risultati della LTA

Strumento di valutazione dell'inclusione

- Una risorsa pratica progettata per valutare l'inclusività delle proposte di un progetto Erasmus+
- Un quadro strutturato con chiari criteri di valutazione relativi a varie dimensioni dell'inclusione, come la diversità di genere, l'accessibilità, la sensibilità culturale, la disabilità, il contesto socio-economico



Ministero dell'Istruzione
e del Merito



Ministero dell'Università
e della Ricerca



Ministero del Lavoro e delle
Politiche Sociali



Presidenza del Consiglio
dei Ministri



Percorsi di **inclusione** per favorire
la partecipazione a Erasmus+



Erasmus+
Arricchisce la vita, apre la mente.



Attività 2024

LTA internazionale *Inclusion of Newcomers ET organizations 2021-2024*
Ospiteremo il seminario internazionale - Settembre 2024 - Palermo

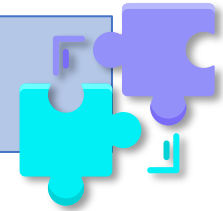

Pubblicazione: Studio sulla qualità dei progetti Erasmus+ 2021-2027 con focus su inclusione e diversità
Educazione degli adulti, istruzione scolastica, istruzione superiore (Secondo semestre 2024) -

Processo di implementazione della Strategia nazionale I&D -
Attività multi annuali: focus group e incontri tematici con gli Ambasciatori, stakeholder (Working in progress – 2024)



4 dicembre 2023, dalle 9.30 alle 16.30
Auditorium INAPP, Corso d'Italia 33 – Roma



Ministero dell'Istruzione
e del Merito



Ministero dell'Università
e della Ricerca



Ministero del Lavoro e delle
Politiche Sociali



Presidenza del Consiglio
dei Ministri



Percorsi di **inclusione** per favorire
la partecipazione a Erasmus+



Erasmus+
Arricchisce la vita, apre la mente.



Rubrica on line #ErasmusInclusioneDiversità

www.erasmusplus.it

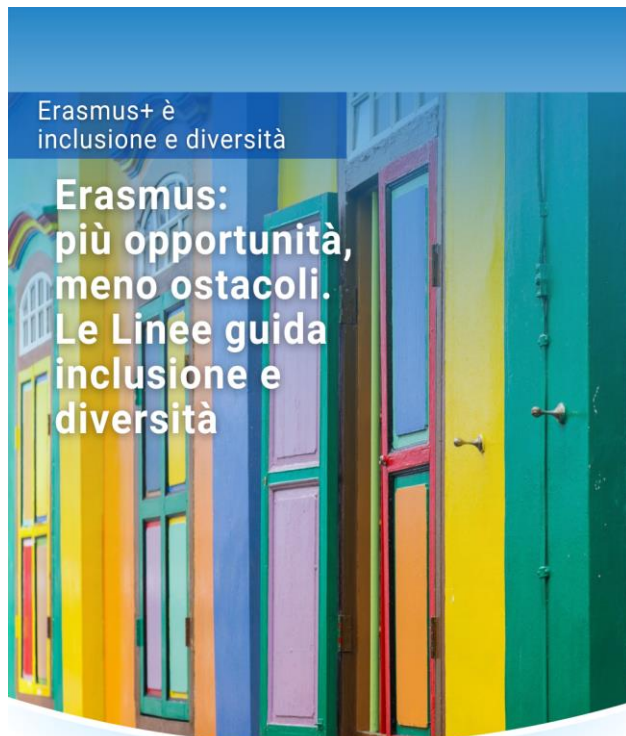

4 dicembre 2023, dalle 9.30 alle 16.30

Auditorium INAPP, Corso d'Italia 33 – Roma





Percorsi di **inclusione** per favorire
la partecipazione a Erasmus+



Erasmus+
Arricchisce la vita, apre la mente.



Making the Erasmus+ programme more inclusive and diverse And helping build an inclusive society that celebrates diversity

<https://saltoinclusion.eu/>



- SALTO: Centro risorse per l'inclusione e la diversità nell'istruzione e nella formazione
- Supporta le organizzazioni di tutta Europa nell'attuazione di progetti Erasmus+ incentrati sull'inclusione e la diversità.

RESOURCES

Guidelines

Reports

Policy Documents

Tools

Strategies



4 dicembre 2023, dalle 9.30 alle 16.30
Auditorium INAPP, Corso d'Italia 33 – Roma



Ministero dell'Istruzione
e del Merito



Ministero dell'Università
e della Ricerca



Ministero del Lavoro e delle
Politiche Sociali



Presidenza del Consiglio
dei Ministri



Percorsi di **inclusione** per favorire
la partecipazione a Erasmus+



Erasmus+
Arricchisce la vita, apre la mente.



La Rete Eurydice: sistemi educativi e analisi delle politiche in Europa

eurydice.indire.it

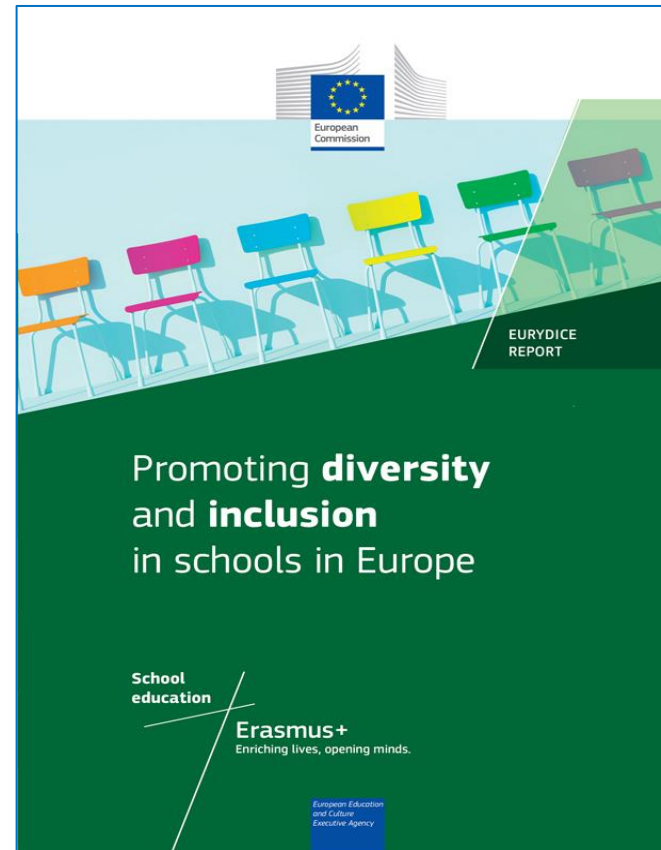

*Report - Promoting diversity and
inclusion in schools in Europe:*
[https://eurydice.indire.it/diversita-e-
inclusione-nelle-scuole-in-europa/](https://eurydice.indire.it/diversita-e-inclusione-nelle-scuole-in-europa/)



4 dicembre 2023, dalle 9.30 alle 16.30
Auditorium INAPP, Corso d'Italia 33 – Roma



Ministero dell'Istruzione
e del Merito



Ministero dell'Università
e della Ricerca



Ministero del Lavoro e delle
Politiche Sociali



Presidenza del Consiglio
dei Ministri



Percorsi di **inclusione** per favorire
la partecipazione a Erasmus+



Erasmus+
Arricchisce la vita, apre la mente.



Grazie per la cortese attenzione

Tutte le info su:

www.erasmusplus.it



4 dicembre 2023, dalle 9.30 alle 16.30
Auditorium INAPP, Corso d'Italia 33 – Roma

