



Percorsi di **inclusione** per favorire  
la partecipazione a Erasmus+



EUROPEAN UNION

Erasmus+  
Arricchisce la vita, apre la mente.

INDIRE  
ISTITUTO NAZIONALE  
DOCUMENTAZIONE  
INNOVAZIONE  
RICERCA EDUCATIVA

INAPP  
ISTITUTO NAZIONALE PER L'ANALISI  
DELLE POLITICHE PUBBLICHE



Agenzia Italiana  
per la Gioventù



## Erasmus+ 2021-2027 Istruzione scolastica



4 dicembre 2023, dalle 9.30 alle 16.30  
Auditorium INAPP, Corso d'Italia 33 – Roma



Ministero dell'Istruzione  
e del Merito



Ministero dell'Università  
e della Ricerca



Ministero del Lavoro e delle  
Politiche Sociali



Presidenza del Consiglio  
dei Ministri



Percorsi di **inclusione** per favorire  
la partecipazione a Erasmus+



EUROPEAN UNION

Erasmus+  
Arricchisce la vita, apre la mente.



ISTITUTO  
NAZIONALE  
DOCUMENTAZIONE  
INNOVAZIONE  
RICERCA EDUCATIVA



ISTITUTO NAZIONALE PER L'ANALISI  
DELLE POLITICHE PUBBLICHE



# Struttura del Programma Erasmus+ 2021-2027

**KA1 - AZIONE CHIAVE 1 MOBILITÀ INDIVIDUALE A FINI DI  
APPRENDIMENTO**

**KA2 - AZIONE CHIAVE 2 PARTENARIATI PER LA COOPERAZIONE**

**KA3 - AZIONE CHIAVE 3 – SOSTEGNO ALLA DEFINIZIONE DELLE  
POLITICHE E ALLA COOPERAZIONE**



ANNO EUROPEO  
DELLE  
COMPETENZE

4 dicembre 2023, dalle 9.30 alle 16.30  
Auditorium INAPP, Corso d'Italia 33 – Roma



Ministero dell'Istruzione  
e del Merito



Ministero dell'Università  
e della Ricerca



Ministero del Lavoro e delle  
Politiche Sociali



Presidenza del Consiglio  
dei Ministri



Percorsi di **inclusione** per favorire  
la partecipazione a Erasmus+



Erasmus+  
Arricchisce la vita, apre la mente.



# KA1: Tipologie di progetti

**Focus su KA122**

## Progetti di mobilità a breve termine

Durata: da 6 a 18 mesi  
30 mobilità al massimo

Azione KA122

## Accreditamento Erasmus+

Scuole e consorzi accreditati per la  
mobilità fino al 2027

Azione KA120

Progetti accreditati per la mobilità  
validi fino al 2027

## Richiesta di finanziamento annuale

Azione KA121



4 dicembre 2023, dalle 9.30 alle 16.30  
Auditorium INAPP, Corso d'Italia 33 – Roma





Percorsi di **inclusione** per favorire  
la partecipazione a Erasmus+



Erasmus+  
Arricchisce la vita, apre la mente.



# Progetto di mobilità di breve durata KA122

- ✓ Durata del progetto: 6-18 mesi
- ✓ Max 30 mobilità (non rientrano accompagnatori)
- ✓ 3 progetti in 5 anni
- ✓ Priorità per i nuovi arrivati all'azione – Newcomers
- ✓ Non disponibile per le organizzazioni accreditate
- ✓ Scopo: punto di ingresso per un primo progetto o un'opzione per organizzazioni interessate a una prima partecipazione al Programma Erasmus+



Prossima scadenza: 20 Febbraio 2024



4 dicembre 2023, dalle 9.30 alle 16.30  
Auditorium INAPP, Corso d'Italia 33 – Roma





Percorsi di **inclusione** per favorire  
la partecipazione a Erasmus+



Erasmus+  
Arricchisce la vita, apre la mente.

INDIRE  
ISTITUTO NAZIONALE  
DOCUMENTAZIONE  
INNOVAZIONE  
RICERCA EDUCATIVA

INAPP  
ISTITUTO NAZIONALE PER L'ANALISI  
DELLE POLITICHE PUBBLICHE



Agenzia Italiana  
per la Gioventù

## Azione Chiave 122

Le organizzazioni presentano dei **progetti di mobilità** da svolgersi all'estero  
**(non in Italia)**

I progetti di mobilità sono atti ad **accrescere le  
competenze dello staff e/o dei discenti adulti** in linea  
con le priorità del Programma Erasmus+



4 dicembre 2023, dalle 9.30 alle 16.30  
Auditorium INAPP, Corso d'Italia 33 – Roma



Ministero dell'Istruzione  
e del Merito



Ministero dell'Università  
e della Ricerca



Ministero del Lavoro e delle  
Politiche Sociali



Presidenza del Consiglio  
dei Ministri



Percorsi di **inclusione** per favorire  
la partecipazione a Erasmus+



Erasmus+  
Arricchisce la vita, apre la mente.



# Quali mobilità?



## Mobilità dello staff

- Job shadowing- affiancamento lavorativo (da 2 a 60 giorni)
- Attività di insegnamento o formazione (da 2 a un anno)
- Frequenza corsi strutturati ( da 2 a 30 giorni)
- Mobilità blended: mobilità fisica dello staff può essere alternata con attività virtuali



## Altre attività

- Invitare esperti (da 2 a 60 giorni)
- Ospitare docenti in formazione (da 10 a 365 giorni)
- Visite preparatorie presso la scuola o l'organizzazione ospitante



## Mobilità degli studenti

Mobilità di gruppo per alunni  
Durata: da 2 a 30 giorni, almeno due alunni della stessa scuola per gruppo di alunni di almeno due scuole di Paesi del Programma

Mobilità individuale di breve termine  
Durata: da 10 a 29 giorni

Mobilità individuale di lungo termine  
Durata: da un mese a un anno

Mobilità blended: attività di mobilità degli alunni possono essere alternate con attività virtuali



4 dicembre 2023, dalle 9.30 alle 16.30  
Auditorium INAPP, Corso d'Italia 33 – Roma





Percorsi di **inclusione** per favorire  
la partecipazione a Erasmus+



Erasmus+  
Arricchisce la vita, apre la mente.



# Finanziamenti

Il finanziamento è un contributo calcolato sulla base di **costi unitari** secondo **specifiche categorie di spesa**.

Copre:

- il supporto organizzativo (preparazione, gestione e al follow up del progetto)
- spese di viaggio
- soggiorno
- costo dei corsi di formazione per lo staff
- preparazione linguistica.

[Approfondisci sulla Guida al Programma](#)

In linea con le priorità trasversali al Programma, sono previsti:

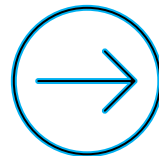

- un supporto aggiuntivo per persone con minori opportunità
- finanziamenti aggiuntivi per favorire l'utilizzo di mezzi di trasporto che emettono meno gas serra.



4 dicembre 2023, dalle 9.30 alle 16.30  
Auditorium INAPP, Corso d'Italia 33 – Roma





Percorsi di **inclusione** per favorire  
la partecipazione a Erasmus+



EUROPEAN UNION

Erasmus+  
Arricchisce la vita, apre la mente.



ISTITUTO  
NAZIONALE  
DOCUMENTAZIONE  
INNOVAZIONE  
RICERCA EDUCATIVA



ISTITUTO NAZIONALE PER L'ANALISI  
DELLE POLITICHE PUBBLICHE



# La valutazione

Rilevanza (massimo 30 punti)

Qualità dell'elaborazione e attuazione del progetto (massimo 40 punti)

Qualità delle azioni di follow-up (massimo 30 punti)

Per la selezione è necessario ottenere un punteggio **minimo di 60 punti** e almeno la metà dei punti disponibili in ciascuno dei tre criteri di qualità.



4 dicembre 2023, dalle 9.30 alle 16.30  
Auditorium INAPP, Corso d'Italia 33 – Roma



Ministero dell'Istruzione  
e del Merito



Ministero dell'Università  
e della Ricerca



Ministero del Lavoro e delle  
Politiche Sociali



Presidenza del Consiglio  
dei Ministri





Percorsi di **inclusione** per favorire  
la partecipazione a Erasmus+



Erasmus+  
Arricchisce la vita, apre la mente.

INDIRE  
ISTITUTO NAZIONALE  
DOCUMENTAZIONE  
INNOVAZIONE  
RICERCA EDUCATIVA

INAPP  
ISTITUTO NAZIONALE PER L'ANALISI  
DELLE POLITICHE PUBBLICHE



# KA2: quali possibilità?

Partenariati per la  
cooperazione

Partenariati di  
Cooperazione  
KA220

Partenariati su Piccola  
Scala  
KA210

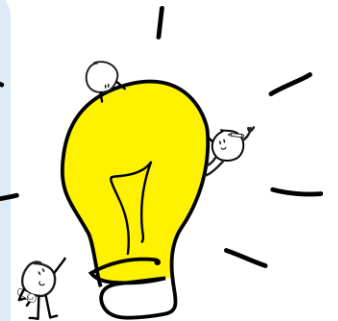

4 dicembre 2023, dalle 9.30 alle 16.30  
Auditorium INAPP, Corso d'Italia 33 – Roma





Percorsi di **inclusione** per favorire  
la partecipazione a Erasmus+



Erasmus+  
Arricchisce la vita, apre la mente.



## Perché un Partenariato su piccola scala KA210?

- Per favorire la partecipazione di **newcomers** e organizzazioni con limitata capacità operativa
- Per supportare l'**inclusione** di gruppi target con minori opportunità
- Per sostenere la **cittadinanza europea** attiva e la **dimensione europea**

Modulo di candidatura  
e struttura del  
progetto più semplice

Requisiti  
amministrativi  
semplici

Durata breve, importi  
limitati



4 dicembre 2023, dalle 9.30 alle 16.30  
Auditorium INAPP, Corso d'Italia 33 – Roma



Ministero dell'Istruzione  
e del Merito



Ministero  
della  
Università  
e della  
Ricerca



Ministero del Lavoro e delle  
Politiche Sociali



Presidenza del Consiglio  
dei Ministri



Percorsi di **inclusione** per favorire  
la partecipazione a Erasmus+



EUROPEAN UNION

Erasmus+  
Arricchisce la vita, apre la mente.



ISTITUTO  
NAZIONALE  
DOCUMENTAZIONE  
INNOVAZIONE  
RICERCA EDUCATIVA



INAPP  
ISTITUTO NAZIONALE PER L'ANALISI  
DELLE POLITICHE PUBBLICHE



Agenzia Italiana  
per la Gioventù

## Cosa si può fare in un Partenariato su piccola scala KA210?

- **Scambiare pratiche e apprendere** tra pari per sostenere lo sviluppo, il trasferimento e/o l'attuazione di metodi educativi
- Combinare **attività transnazionali e nazionali**, mantenendo una dimensione europea
- **Consentire alle organizzazioni di avere più mezzi per raggiungere le persone con minori opportunità**

- ! **La mobilità non è il fulcro di questo tipo di progetti bensì dell'Azione Chiave 1**



ANNO EUROPEO  
DELLE  
COMPETENZE

4 dicembre 2023, dalle 9.30 alle 16.30  
Auditorium INAPP, Corso d'Italia 33 – Roma



Ministero dell'Istruzione  
e del Merito



Ministero dell'Università  
e della Ricerca



Ministero del Lavoro e delle  
Politiche Sociali



Presidenza del Consiglio  
dei Ministri



## Caratteristiche del progetto

<b>Composizione del partenariato</b>	<p><u>Qualsiasi tipologia di organizzazione</u> attiva nel settore di riferimento minimo di <b>2 organizzazioni di 2 Paesi diversi aderenti al Programma</b> ovvero:</p> <ul style="list-style-type: none"><li>▪ <i>Stati membri della UE</i></li><li>▪ <i>Norvegia, Islanda, Lichtenstein, Turchia, Serbia, Rep. of North Macedonia</i></li></ul> <p>Non c'è numero max di partner</p>
<b>Durata del progetto</b>	<b>da 6 a 24 Mesi</b>
<b>Sedi delle attività (incontri ed eventi)</b>	Sedi dei partner Sedi delle Istituzioni europee (se giustificato)



Percorsi di **inclusione** per favorire  
la partecipazione a Erasmus+



Erasmus+  
Arricchisce la vita, apre la mente.



## Caratteristiche del progetto

<b>Budget</b>	Il coordinatore riceve il budget dalla propria Agenzia Nazionale e ripartisce il finanziamento ai partner in base a quanto previsto dalla candidatura; <b>LUMP SUM:</b> Due importi forfettari predefiniti
<b>Scadenze</b>	<b>Round 1 (5 marzo 2024) e Round 2 (1 ottobre 2024)</b>



4 dicembre 2023, dalle 9.30 alle 16.30  
Auditorium INAPP, Corso d'Italia 33 – Roma



Ministero dell'Istruzione  
e del Merito



Ministero dell'Università  
e della Ricerca



Ministero del Lavoro e delle  
Politiche Sociali



Presidenza del Consiglio  
dei Ministri



Percorsi di **inclusione** per favorire  
la partecipazione a Erasmus+



Erasmus+  
Arricchisce la vita, apre la mente.



Due importi **forfettari** predefiniti da scegliere in fase di candidatura, in base agli obiettivi da raggiungere, alle attività da intraprendere e ai risultati da ottenere

## Il finanziamento

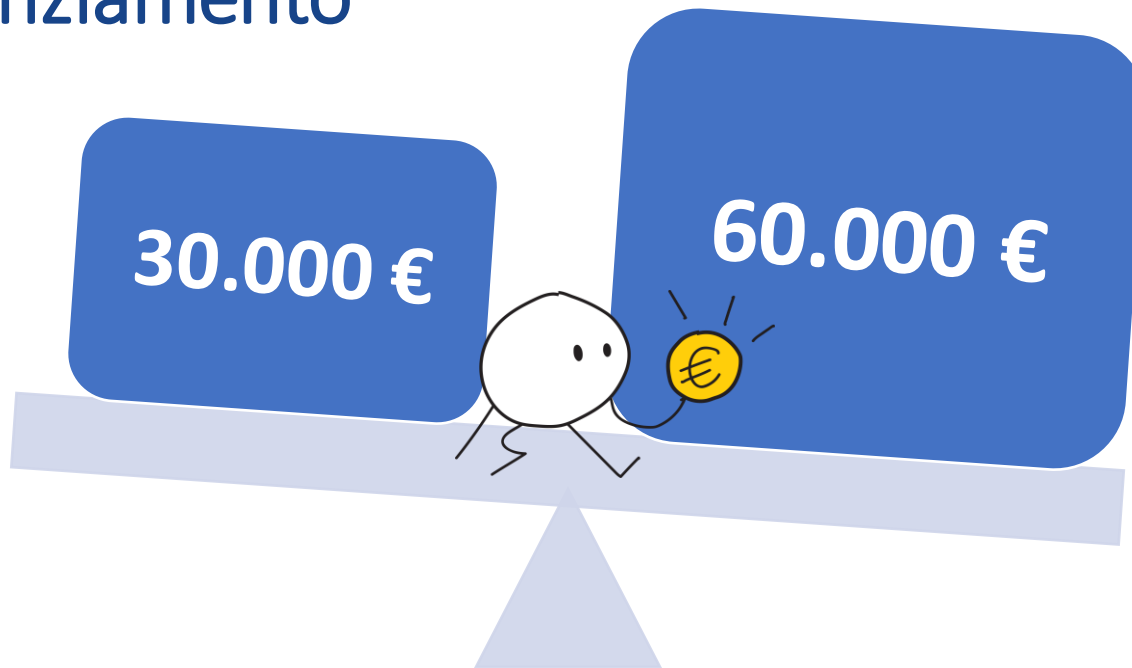

Sarà il coordinatore a gestire l'intero ammontare del finanziamento e quindi a redistribuirlo tra i partner.



4 dicembre 2023, dalle 9.30 alle 16.30  
Auditorium INAPP, Corso d'Italia 33 – Roma





Percorsi di **inclusione** per favorire  
la partecipazione a Erasmus+

KA 210 –

Partenariati su piccola scala



# Priorità da affrontare

- **Almeno una priorità orizzontale.**

e/o

- **Almeno una priorità specifica nel campo dell'istruzione scolastica**



4 dicembre 2023, dalle 9.30 alle 16.30  
Auditorium INAPP, Corso d'Italia 33 – Roma



*Ministero dell'Istruzione  
e del Merito*



*Ministero dell'Università  
e della Ricerca*



*Ministero del Lavoro e delle  
Politiche Sociali*



*Presidenza del Consiglio  
dei Ministri*



Percorsi di **inclusione** per favorire  
la partecipazione a Erasmus+



Erasmus+  
Arricchisce la vita, apre la mente.

INDIRE  
ISTITUTO NAZIONALE  
DOCUMENTAZIONE  
INNOVAZIONE  
RICERCA EDUCATIVA

INAPP  
ISTITUTO NAZIONALE PER L'ANALISI  
DELLE POLITICHE PUBBLICHE



Agenzia Italiana  
per la Gioventù

# La valutazione

Pertinenza del progetto (massimo 30 punti)

Qualità dell'elaborazione e dell'attuazione del progetto (massimo 20 punti)

Qualità del partenariato e degli accordi di cooperazione (massimo 20 punti)

Impatto (massimo 30 punti)

Obiettivi, attività e risultati attesi devono essere **realistici** e chiaramente **collegati** tra loro, e devono essere **coerenti** con l'importo forfettario scelto.



Per la selezione è necessario ottenere un punteggio minimo di **60 punti** e almeno la metà dei punti disponibili in ciascuno dei quattro criteri di valutazione.



4 dicembre 2023, dalle 9.30 alle 16.30  
Auditorium INAPP, Corso d'Italia 33 – Roma



Ministero dell'Istruzione  
e del Merito



Ministero dell'Università  
e della Ricerca



Ministero del Lavoro e delle  
Politiche Sociali



Presidenza del Consiglio  
dei Ministri





Percorsi di **inclusione** per favorire  
la partecipazione a Erasmus+



Erasmus+  
Arricchisce la vita, apre la mente.



## Risorse utili per i progetti KA1 e KA2:

- Sito Programma Erasmus+: <https://www.erasmusplus.it>
- Piattaforma ESEP (European School Education Platform): [Catalogo dei corsi a disposizione su School Education Gateway e Cerca partner](#)
- Rete Eurydice - Sistemi educativi e politiche in Europa, <https://eurydice.indire.it/>



Erasmus+ | **Projects Platform**

- ✓ trovare ispirazione da storie di successo e buone pratiche
- ✓ fare ricerche su progetti presentati e sfruttare i risultati condivisi da altri progetti



4 dicembre 2023, dalle 9.30 alle 16.30  
Auditorium INAPP, Corso d'Italia 33 – Roma



Ministero dell'Istruzione  
e del Merito



Ministero dell'Università  
e della Ricerca



Ministero del Lavoro e delle  
Politiche Sociali



Presidenza del Consiglio  
dei Ministri



Percorsi di **inclusione** per favorire  
la partecipazione a Erasmus+



EUROPEAN UNION

Erasmus+  
Arricchisce la vita, apre la mente.



ISTITUTO  
NAZIONALE  
DOCUMENTAZIONE  
INNOVAZIONE  
RICERCA EDUCATIVA



ISTITUTO NAZIONALE PER L'ANALISI  
DELLE POLITICHE PUBBLICHE



Agenzia Italiana  
per la Gioventù

# Risorse e documenti ufficiali

**Risorse e Strumenti:**

<https://www.erasmusplus.it/scuola/risorse-e-strumenti/>

**Documenti Ufficiali:**

<https://www.erasmusplus.it/programma/documenti-ufficiali/>

**Come fare domanda:**

<https://www.erasmusplus.it/programma/come-fare-domanda/>



4 dicembre 2023, dalle 9.30 alle 16.30  
Auditorium INAPP, Corso d'Italia 33 – Roma



Ministero dell'Istruzione  
e del Merito



Ministero dell'Università  
e della Ricerca



Ministero del Lavoro e delle  
Politiche Sociali



Presidenza del Consiglio  
dei Ministri



Percorsi di **inclusione** per favorire  
la partecipazione a Erasmus+



EUROPEAN UNION

Erasmus+  
Arricchisce la vita, apre la mente.



ISTITUTO  
NAZIONALE  
DOCUMENTAZIONE  
INNOVAZIONE  
RICERCA EDUCATIVA



ISTITUTO NAZIONALE PER L'ANALISI  
DELLE POLITICHE PUBBLICHE



Agenzia Italiana  
per la Gioventù

**Helpdesk telefonico** martedì e venerdì 10.30-12.30 - mercoledì 14.00-16.00

## KA122 - Scuola

[mobilitascuola@indire.it](mailto:mobilitascuola@indire.it)

055 2380388

055 2380432

## KA210 - Scuola

[partenariatiscuola@indire.it](mailto:partenariatiscuola@indire.it)

055 2380389

055 2380436

[eTwinning@indire.it](mailto:eTwinning@indire.it)

055 2380561

# Tutte le info

<https://www.erasmusplus.it>



ErasmusPlusIta



ErasmusPlusInd



4 dicembre 2023, dalle 9.30 alle 16.30  
Auditorium INAPP, Corso d'Italia 33 – Roma



Ministero dell'Istruzione  
e del Merito



Ministero dell'Università  
e della Ricerca



Ministero del Lavoro e delle  
Politiche Sociali



Presidenza del Consiglio  
dei Ministri