

Erasmus+ 2021-2027



**INFODAY KA220
CALL 2024**
**Agenzia Nazionale
Erasmus+ Indire**

#ErasmusPlus



European
Commission



**IND
IRE** ISTITUTO
NAZIONALE
DOCUMENTAZIONE
INNOVAZIONE
RICERCA EDUCATIVA

LE AZIONI DECENTRATE DEL SETTORE ISTRUZIONE SCOLASTICA

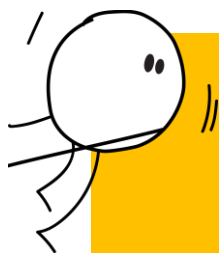

KA1 - AZIONE CHIAVE 1
MOBILITA' PER L'APPRENDIMENTO

KA2 - AZIONE CHIAVE 2
PARTENARIATI PER LA COOPERAZIONE

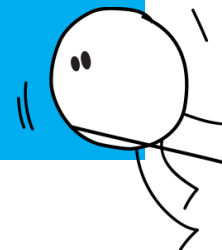

SCADENZE 2024



KA1 – SCUOLA
PROGETTI DI MOBILITA' PER L'APPRENDIMENTO
per alunni e staff
20 febbraio ore 12:00:00

KA2 - SCUOLA
PARTENARIATI PER LA COOPERAZIONE
e LO SCAMBIO DI BUONE PRATICHE
Cooperation Partnerships KA220: 05 marzo ore 12:00:00
Small-scale Partnerships KA210 1° ROUND: 05 marzo ore 12:00:00
2° ROUND: 01 ottobre ore 12:00:00

KA1 – SCUOLA
Accreditamento
01 ottobre ore 12:00:00

Paesi del Programma

MEMBRI UE



Austria	Belgium	Bulgaria	Croatia
Cyprus	Czech Republic	Denmark	Estonia
Finland	France	Germany	Greece
Hungary	Ireland	Italy	Latvia
Lithuania	Luxembourg	Malta	Netherlands
Poland	Portugal	Romania	Slovakia
Slovenia	Spain	Sweden	

Paesi NON UE aderenti al Programma

Rep. of North Macedonia	Serbia	Iceland
Liechtenstein	Norway	Turkey

KA220: possibile partecipazione
Paesi Terzi non aderenti al
Programma



UK  = Paese Terzo non
aderente al Programma

KA2: Come partecipare?

Partnerships
for Cooperation

Cooperation
partnerships-
KA220

Small-scale
partnerships-
KA210

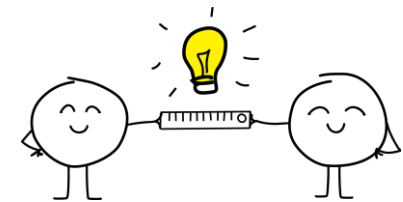
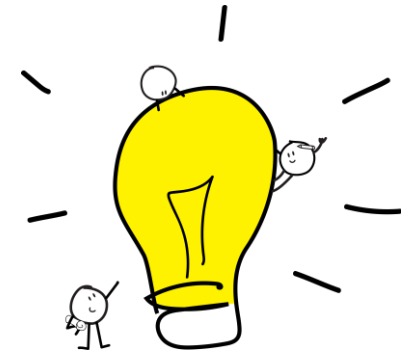

Priorità orizzontali

Inclusione e diversità



Transizione digitale



Sostenibilità ambientale e
cambiamento climatico



Valori comuni, impegno civico e partecipazione



Priorità Settoriali: SCUOLA

- Affrontare lo svantaggio dell'apprendimento, l'abbandono scolastico e la scarsa competenza nelle competenze di base;
- Sostenere gli insegnanti, i dirigenti scolastici e le altre professioni dell'insegnamento;
- Sviluppo delle competenze chiave;
- Promuovere un approccio globale all'insegnamento e all'apprendimento delle lingue;
- Promuovere l'interesse e l'eccellenza nella scienza, tecnologia, ingegneria e matematica (STEM) e l'approccio STEAM;
- Sviluppo di sistemi di educazione e cura della prima infanzia di alta qualità
- Riconoscimento dei risultati di apprendimento per i partecipanti alla mobilità di apprendimento transfrontaliera;
- Sostenere gli innovatori nelle scuole
- Sostenere la risposta dei sistemi europei di istruzione e formazione alla guerra in Ucraina



Cooperation partnerships KA220

Innovazione e/o
scambio di
pratiche

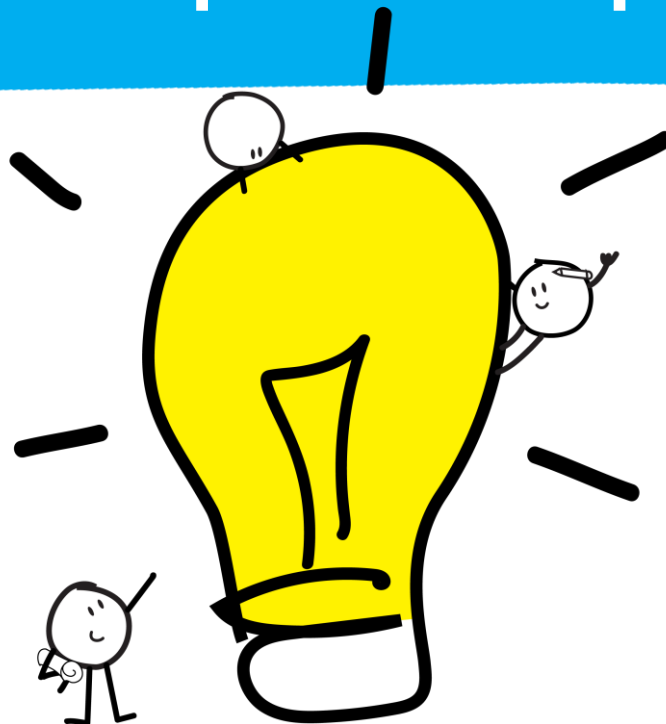

I **risultati** riutilizzabili,
trasferibili e condivisi

Per:

- Aumentare la **qualità** delle attività delle organizzazioni coinvolte;
- Sviluppare la **capacità** di lavorare a livello transnazionale e intersettoriale
- Affrontare esigenze e **priorità** comuni nel proprio settore di riferimento
- Consentire il **cambiamento** (individuale, organizzativo o settoriale) portando a nuovi approcci, in proporzione al contesto di ciascuna organizzazione

Impostazione di un progetto



PIANIFICAZIONE
(analisi dei bisogni e degli obiettivi, definizione dei risultati di progetto e di apprendimento, ecc.);

PREPARAZIONE
(pianificazione delle attività, sviluppo del programma di lavoro, individuazione del gruppo target e delle attività, ecc.);

**IMPLEMENTAZIONE
DELLE ATTIVITÀ**

FOLLOW-UP
(valutazione delle attività e del loro impatto a diversi livelli, condivisione e utilizzo dei risultati di progetto).

Composizione del partenariato	<p>Qualsiasi tipologia di organizzazione attiva nel settore Scuola minimo 3 organizzazioni di 3 Paesi diversi aderenti al Programma (no max)</p> <p>Partner di Paesi non aderenti al Programma: solo se apportano valore aggiunto al progetto e comunque non in qualità di coordinatore</p> <p>Partner associati: non ricevono fondi, contribuiscono alla realizzazione del progetto</p>
Durata del progetto	<p>da 12 a 36 Mesi</p> <p>Inizio attività compresa tra il 01/09/2024 ed il 31/12/2024 (sia la durata che la data di inizio progetto devono essere scelte in fase di candidatura in base alle attività e agli obiettivi del progetto)</p>
Sedi delle attività (incontri ed eventi)	<p>Sedi delle organizzazioni che partecipano al progetto + sede di eventuali partner associati.</p> <p>Sedi delle Istituzioni europee (se giustificato)</p> <p>Altri Paesi aderenti/non aderenti al Programma: per attività di disseminazione in conferenze (se giustificato)</p>
Budget	<p>Il coordinatore riceve il budget dalla propria Agenzia Nazionale e ripartisce il finanziamento ai partner in base a quanto previsto dalla candidatura; TRE IMPORTI FORFETTARI PREDEFINITI</p> <p>Sarà il coordinatore a gestire l'intero ammontare del finanziamento e quindi a redistribuirlo tra i partner (accordi finanziari tra i partner).</p>
Scadenza	<p>05 Marzo 2024 ore 12:00:00 (ora di Bruxelles)</p>

Limitazioni

Le **organizzazioni Applicant** devono essere legalmente costituite da almeno 2 anni prima del termine di presentazione delle domande.



Le organizzazioni della Bielorussia e della Federazione Russa **non possono partecipare** all'azione KA220 né come partner né come partner associati

Limite massimo al numero di candidature. Un'organizzazione (singolo OID) può essere presente, nell'ambito del settore dell'Istruzione scolastica, dell'Istruzione e formazione professionale, dell'Educazione degli adulti e della Gioventù, al massimo in 10 candidature KA220 e al massimo in 10 candidature KA210 di cui una sola come richiedente.

I soggetti con partita IVA sono eleggibili solo nel caso in cui si configurino come impresa individuale iscritta nel Registro delle Imprese tenuto dalla Camera di Commercio Industria Artigianato e Agricoltura. (Disposizioni Nazionali 2024)



Cooperation partnerships KA220: BUDGET

Tre importi forfettari predefiniti da scegliere in fase di candidatura, in base agli obiettivi da raggiungere, alle attività da intraprendere e ai risultati da ottenere:



120.000 euro
250.000 euro
400.000 euro

Il singolo importo scelto copre tutti i costi relativi all'implementazione di tutte le attività eleggibili, come ad esempio:

- *Gestione del progetto (coordinamento, comunicazione, monitoraggio etc...)*
- *Attività di apprendimento*
- *Attività di insegnamento e formazione*
- *Incontri ed eventi*
- *Risultati del progetto*
- *Attività di disseminazione*

Cooperation partnerships KA220: BUDGET

Ciascun Cooperation Partnership è strutturato in **unità di progetto**, di cui necessariamente una di **Project Management** e le altre in **Work package** aggiuntivi per l'attuazione delle attività, che contribuiscono al conseguimento di obiettivi specifici comuni.

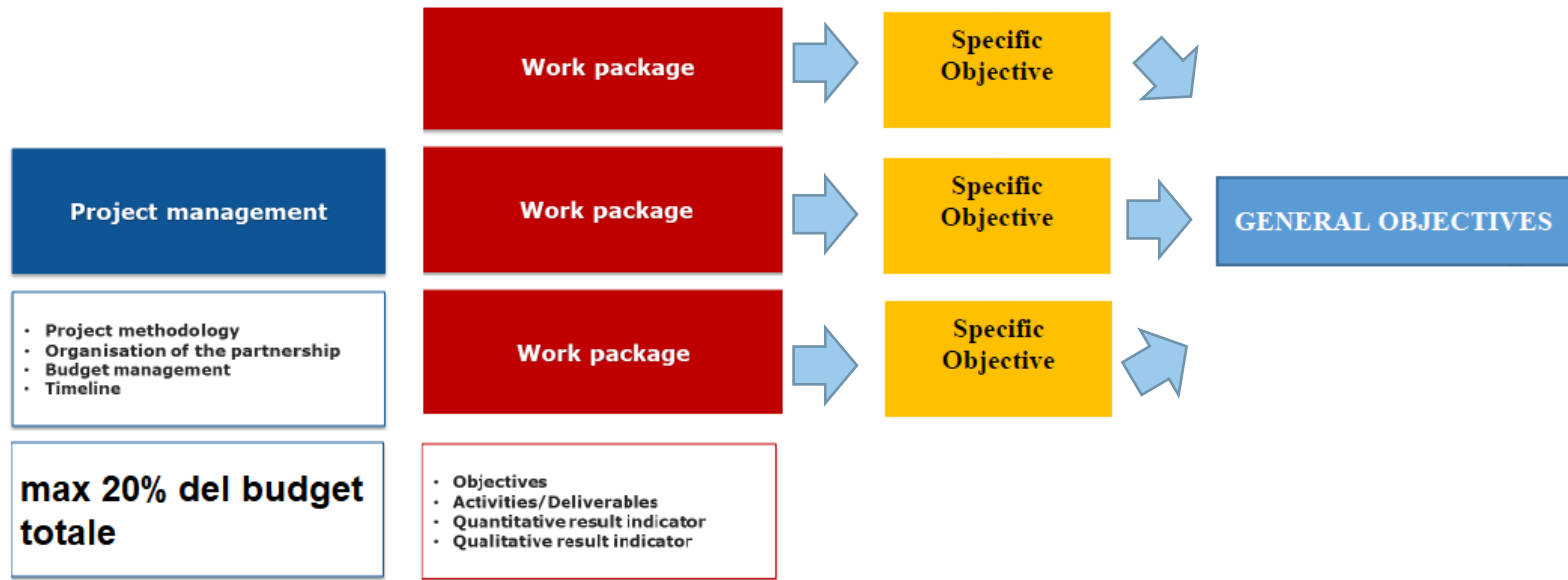

Tematiche trasversali

Al fine di migliorare l'impatto e la qualità progettuale dei **Partnership for Cooperation** è opportuno includere nella progettazione i seguenti aspetti:



Tali aspetti dovrebbero permeare le attività e le modalità di gestione dei progetti

Criteri di aggiudicazione KA220

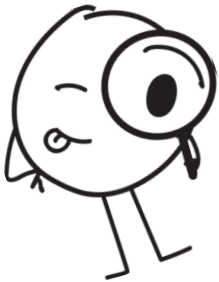

I quattro criteri sono:

- **Pertinenza del progetto** (massimo 25 punti)
- **Qualità dell'elaborazione e dell'attuazione del progetto** (massimo 30 punti)
- **Qualità del partenariato e degli accordi di cooperazione** (massimo 20 punti)
 - **Impatto** (massimo 25 punti)

Per la selezione è necessario ottenere un punteggio minimo di **70** punti e almeno la metà dei punti disponibili in ciascuno dei quattro criteri di valutazione.

Per presentare candidatura

<http://www.erasmusplus.it/programma/come-fare-domanda/>

- Invito a presentare proposte – Call for proposals
- Guida Ufficiale al Programma Erasmus+
- Disposizioni nazionali 2024
- Moduli di candidatura

<https://webgate.ec.europa.eu/erasmus-esc/index/>

- Erasmus+ 2024 Handbook on KA2 lump sums

<https://www.erasmusplus.it/scuola/risorse-e-strumenti/>



Risorse a supporto



La Banca dati della CE tutti i Progetti Erasmus+ (anche LLP e Youth in Action)

<http://ec.europa.eu/programmes/erasmus-plus/projects>

- ✓ trovare ispirazione
- ✓ fare ricerche su progetti presentati e sfruttare i risultati condivisi da altri progetti



<https://etwinning.indire.it/>

- ✓ la più grande community europea di insegnanti attivi in progetti collaborativi tra scuole

SchoolEducationGateway

La piattaforma online europea per l'istruzione scolastica

www.schooleducationgateway.eu

European School Education Platform

Luogo di incontro per tutti i portatori di interesse del settore dell'istruzione scolastica

<https://school-education.ec.europa.eu/it>

CODICE OID

<https://webgate.ec.europa.eu/erasmus-esc/index/>

Are you applying to an Erasmus+ or European Solidarity Corps National Agency and experience issues? Please contact the National Agency in your country. ✕



Home Register or login  EN

Welcome to Erasmus+ and European Solidarity Corps page! ?

Here you can apply for one or more of the actions supported by the Erasmus+ Programme or European Solidarity Corps and managed by the Erasmus+ National Agencies.

In section "Opportunities" below, you can browse open calls by the programme and apply. Please note, that to start your application you will need to register or login with your EU Login credentials. Check our applicant and beneficiary guides [🔗](#) for complete step-by-step guidelines.

More information

If you need more information about Erasmus+ Programme, please visit the programme home page [🔗](#). In case you're looking for information about European Solidarity Corps, please visit [European Youth Portal](#) [🔗](#).

If you are interested in applying for Erasmus+ actions managed by the Education, Audiovisual and Culture Executive Agency, please visit the [website of the Agency](#) [🔗](#).

Looking for support or have further questions?

Do you have further questions about the Erasmus+ Programme? Get in touch with a National Agency in your country. Please check the [list of contacts](#) [🔗](#) in the Support menu.

Do you need support in applying for European Solidarity Corps? Please visit "Contact us" page [🔗](#) on European Youth Portal.

OPPORTUNITIES

- HOME
- ORGANISATIONS** ✓
 - Search for an Organisation
 - Register my Organisation
- OPPORTUNITIES >
- PROJECTS >
- SUPPORT >
- RESOURCES >

Erasmus+ and European Solidarity Corps platform | version 1.40.1 - 2023-01-30 10:14:28 | [Privacy statement](#)

L'OID è unico per Organizzazione e deve essere utilizzato per tutti i progetti del Programma Erasmus+ gestiti dalle Agenzie Nazionali

Contatti

<http://www.erasmusplus.it/scuola/contatti/>

Helpdesk telefonico martedì e venerdì 10.30-12.30 mercoledì 14.00-16.00

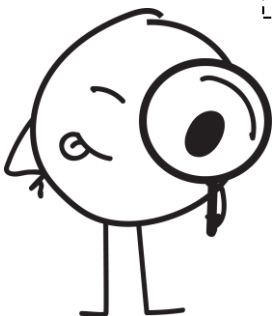

KA220-SCH

partenariatistrategici@indire.it

055 2380 326

055 2380 387

055 2380 754

055 2380 705

Indicare sempre la tipologia di progetto in ogni comunicazione!



www.erasmusplus.it



ErasmusPlusIta



erasmus_indire



erasmusplus@indire.it



ErasmusPlusInd