Erasmus+
Arricchisce la vita, apre la mente.

Orientarsi nel settore dell'Educazione degli Adulti: i Partenariati delle Azioni Chiave KA210 e KA220

Fiammetta Michelacci
Agenzia Nazionale Erasmus+ Indire Firenze
16 gennaio 2024

INDIRE ISTITUTO NAZIONALE DOCUMENTAZIONE INNOVAZIONE RICERCA EDUCATIVA
Ministero dell'Istruzione
Ministero dell'Università e della Ricerca
erasmusplus.it

Prima di presentare una candidatura

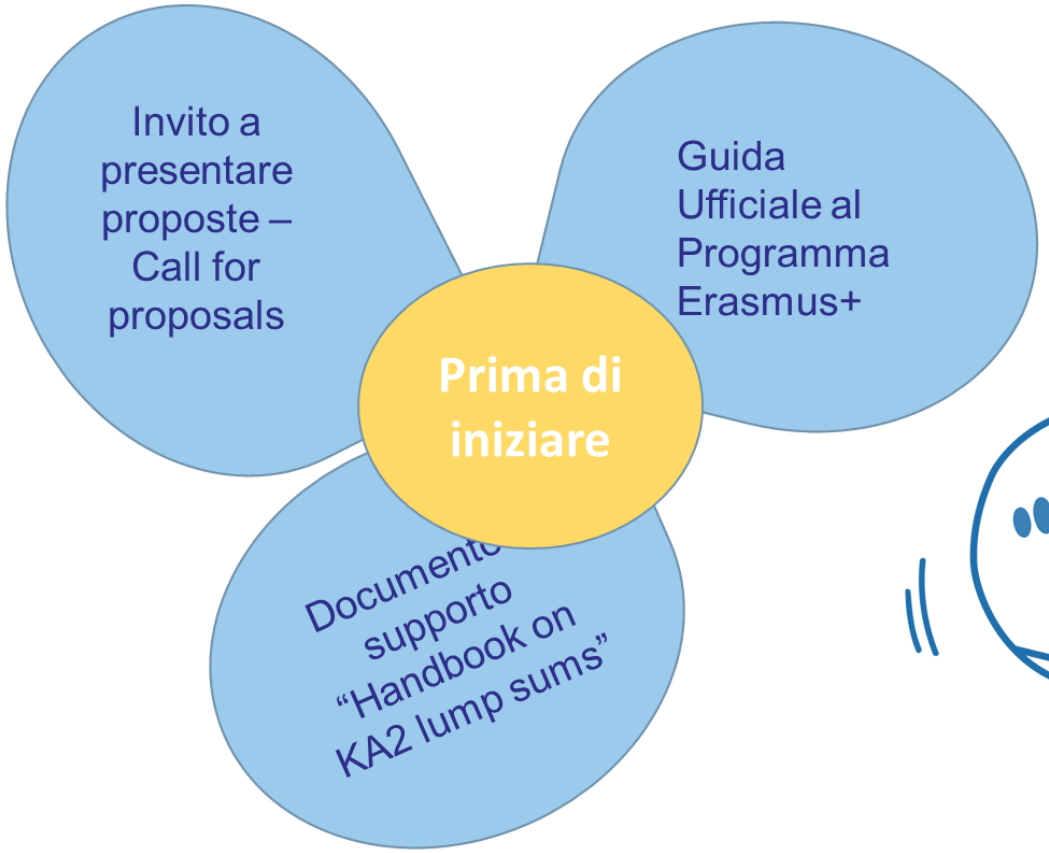

GUIDA AL PROGRAMMA 2024 . pp. 4-16; pp.22-23; pp. 29-40; pp. 244-273

Erasmus+
Arricchisce la vita, apre la mente.

Struttura del nuovo ERASMUS+ 2021-2027

KA1 - AZIONE CHIAVE 1 **MOBILITA' INDIVIDUALE**

KA2 - AZIONE CHIAVE 2 **PARTENARIATI PER LA COOPERAZIONE**

KA3 - AZIONE CHIAVE 3 – **SOSTEGNO ALLA DEFINIZIONE DELLE POLITICHE E ALLA COOPERAZIONE**

INDIRE NAZIONALE DOCUMENTAZIONE INNOVAZIONE RICERCA EDUCATIVA

KA2: quali possibilità?

Partenariati per la cooperazione

- **Partenariati di Cooperazione KA220** — 05 Marzo ore 12.00
- **Partenariati su Piccola Scala KA210** — 05 Marzo ore 12.00 e 01 Ottobre ore 12.00

Erasmus+
Arricchisce la vita, apre la mente.

Priorità strategico politiche del programma (I)

Inclusione e diversità

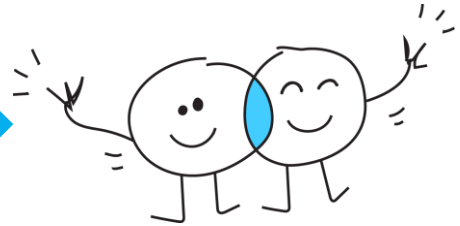

Trasformazione digitale

Ambiente e lotta ai cambiamenti climatici

Partecipazione alla vita democratica, valori comuni e impegno civico

INDIRE ISTITUTO NAZIONALE DOCUMENTAZIONE INNOVAZIONE RICERCA EDUCATIVA

Priorità strategico politiche del programma (II)

Inclusione e diversità

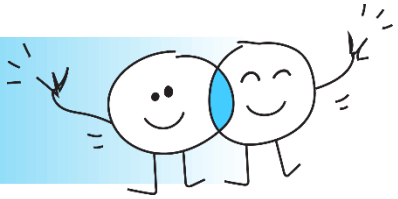

Coinvolgere nel Programma Erasmus+ partecipanti provenienti da vari contesti in modo inclusivo ed equo, superando i potenziali ostacoli come disabilità, svantaggi economici, formativi, socio-culturali.

Ambiente e lotta ai cambiamenti climatici

Rafforzare la comprensione del cambiamento climatico e della sostenibilità promuovendo le competenze green in tutti i settori dell'educazione.

Priorità strategico politiche del programma (III)

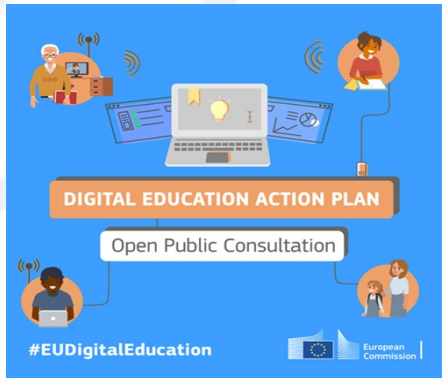

Trasformazione digitale

Accrescere le competenze per sfruttare le opportunità offerte dalle tecnologie digitali per l'insegnamento e l'apprendimento a tutti i livelli e per tutti i settori.

Partecipazione alla vita democratica, valori comuni e impegno civico

Sostenere la partecipazione attiva alla vita democratica, l'impegno civico e il senso di appartenenza al contesto europeo promuovendo la conoscenza dei valori comuni.

Priorità Settoriali: EDA

- Aumentare la diffusione e migliorare l'inclusività e l'accessibilità dell'istruzione degli adulti;
- Migliorare le opportunità di apprendimento di alta qualità, flessibili e riconosciute a disposizione degli adulti;
- Promuovere i centri di apprendimento locali e gli spazi di apprendimento innovativi;
- Creare percorsi di miglioramento del livello delle competenze e di riqualificazione;
- Migliorare le competenze degli educatori e di altro personale responsabile dell'apprendimento degli adulti;
- Creare e promuovere opportunità di apprendimento tra tutti i cittadini e le generazioni;
- Migliorare la garanzia della qualità delle opportunità di apprendimento degli adulti;
- Sostenere la risposta dei sistemi europei di istruzione e formazione alla guerra in Ucraina.

Erasmus+
Arricchisce la vita, apre la mente.

Belgio	Estonia	Croazia	Lussemburgo	Polonia	Finlandia
Bulgaria	Irlanda	Italia	Ungheria	Portogallo	Svezia
Repubblica ceca	Grecia	Cipro	Malta	Romania	
Danimarca	Spagna	Lettonia	Paesi Bassi	Slovenia	
Germania	Francia	Lituania	Austria	Slovacchia	

PAESI TERZI ASSOCIATI AL PROGRAMMA

Macedonia del Nord	Serbia	Islanda
Liechtenstein	Norvegia	Turchia

PAESI TERZI <u>NON</u> ASSOCIATI AL PROGRAMMA

Balcani occidentali	Paesi del Mediterraneo meridionale	Federazione russa
Asia e Asia Centrale	Medio Oriente e Africa subsahariana	Pacifico

I paesi terzi non associati al programma possono prendere parte ad alcune azioni del programma, secondo determinati criteri o condizioni (cfr.pag.33-34 della Guida 2022).

Andorra	Monaco	San Marino	Stato della Città del Vaticano
Isole Fær Øer	Regno Unito	Svizzera	

INDIRE ISTITUTO NAZIONALE DOCUMENTAZIONE INNOVAZIONE RICERCA EDUCATIVA

Impostazione di un progetto

PIANIFICAZIONE
(analisi dei bisogni e degli obiettivi, definizione dei risultati di progetto e di apprendimento, ecc.);

PREPARAZIONE
(pianificazione delle attività, sviluppo del programma di lavoro, individuazione del gruppo target e delle attività, ecc.);

IMPLEMENTAZIONE DELLE ATTIVITÀ

FOLLOW-UP
(valutazione delle attività e del loro impatto a diversi livelli, condivisione e utilizzo dei risultati di progetto).

Erasmus+
Arricchisce la vita, apre la mente.

KA220 – AZIONE CHIAVE 2

Partenariati di Cooperazione KA220

ISTITUTO NAZIONALE DOCUMENTAZIONE INNOVAZIONE RICERCA EDUCATIVA

Obiettivi dell’azione:

L'obiettivo principale dei partenariati di cooperazione è permettere alle organizzazioni di accrescere la qualità e la pertinenza delle loro attività, sviluppare e rafforzare le proprie reti di partner, aumentare la capacità di operare congiuntamente a livello transnazionale favorendo l'internazionalizzazione delle attività, scambiando e sviluppando nuove pratiche e nuovi metodi come pure condividendo e confrontando le idee.

Sostenere lo **sviluppo, il trasferimento e/o l'applicazione di pratiche innovative e l'attuazione di iniziative congiunte che promuovono la cooperazione, l'apprendimento tra pari e gli scambi di esperienze a livello europeo.**
I risultati dovrebbero essere **riutilizzabili, trasferibili, amplificabili** e, se possibile, dovrebbero avere una forte **dimensione transdisciplinare.**
I risultati delle attività dei progetti selezionati dovranno essere condivisi a **livello locale, regionale, nazionale e transnazionale.**

Obiettivi dell’azione:

I partenariati di cooperazione mirano a:

• aumentare la qualità del lavoro, delle attività e delle pratiche delle organizzazioni e delle istituzioni coinvolte, aprendosi a nuovi soggetti normalmente non inclusi in un settore;

• sviluppare la capacità delle organizzazioni di lavorare a livello transnazionale e intersettoriale;

• rispondere alle necessità e alle priorità comuni nel campo dell'istruzione, della formazione, della gioventù e
dello sport;

• rendere possibile la trasformazione e il cambiamento (a livello individuale, organizzativo o settoriale) in quanto veicoli di miglioramento e nuovi approcci, proporzionalmente al contesto di ogni organizzazione.

I CRITERI DI AMMISSIBILITÀ

Chi può fare domanda?	Qualsiasi organizzazione partecipante con **sede in uno Stato membro dell'UE** o in un **paese terzo associato** al programma . Per essere ammissibili, le organizzazioni richiedenti devono essere state legalmente costituite almeno due anni prima del termine per la presentazione delle domande. **La stessa organizzazione (un OID) non può essere presente complessivamente in più di 10 domande per termine di candidatura, come richiedente o come partner in tutti i settori, escluso HE.**
Durata del progetto	**da 12 a 36 Mesi** Inizio attività compresa tra il 01/09/2024 ed il 31/12/2024
Scadenza	05 Marzo 2024 ore 12.00

I CRITERI DI AMMISSIBILITÀ

Coordinatori e Partner. Quali regole?	Un partenariato di cooperazione è un progetto transnazionale e deve coinvolgere almeno **3 organizzazioni di 3 Paesi diversi (no max)** Stati membri dell'UE e paesi terzi associati al programma. Le organizzazioni dei **Paesi terzi non associati** al programma possono partecipare solo in qualità di Partner se apportano valore aggiunto essenziale al progetto.
Quale sede (o sedi) dell'attività?	- paesi delle **Organizzazioni** che partecipano al progetto; - sedi delle **Istituzioni europee** (se giustificato); - altri **Paesi del Programma/Terzi**: per attività di disseminazione in conferenze (se giustificato);
Priorità da affrontare	• almeno di una priorità orizzontale **e/o** • almeno di una priorità specifica pertinente (**settoriale EDA**)

Partenariati di Cooperazione: BUDGET

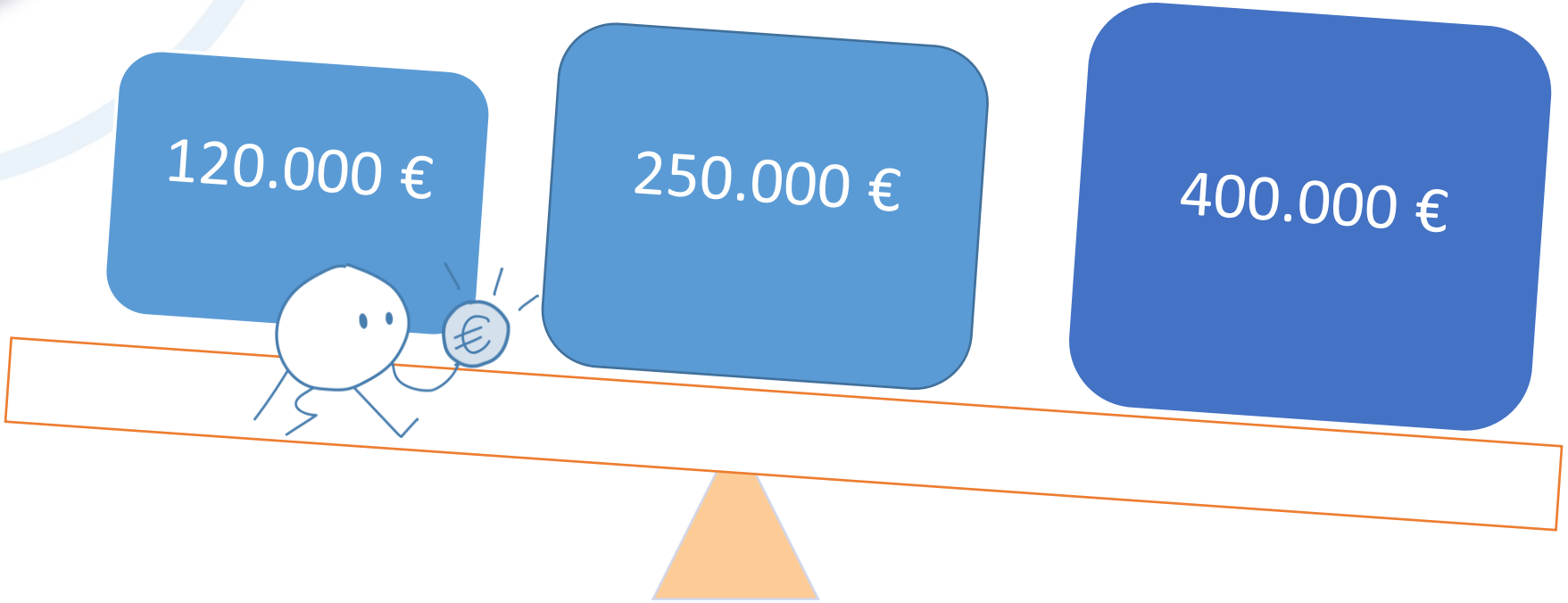

Scegliere l'importo adeguato alle **esigenze** e gli **obiettivi** di progetto secondo il principio di efficienza dei fondi e il rispetto del principio di co-finanziamento (altre fonti di finanziamento).

Erasmus+
Arricchisce la vita, apre la mente.

Work package

- Objectives
- Activities/Deliverables
- Quantitative result indicator
- Qualitative result indicator

Un **indicatore** riguarda la misurazione del valore in vista di un obiettivo o una strategia da compiere all'interno del pacchetto di attività.

INDIRE ISTITUTO NAZIONALE DOCUMENTAZIONE INNOVAZIONE RICERCA EDUCATIVA

Management del progetto

- ✓ Metodologia
- ✓ Distribuzione dei compiti fra i Partner
- ✓ Accordi finanziari fra i Partner
- ✓ Timeline

- ✓ Definizione dei WP come set di azioni
- ✓ Il WP - Project Management non può superare il 20% del Budget
- ✓ E' da considerarsi come contributo orizzontale per tutti gli altri WP

Partenariati di Cooperazione: BUDGET

Il coordinatore riceve il budget dalla propria AN e ripartisce il finanziamento ai partner in base a quanto previsto dalla candidatura; si parla quindi di UNICO IMPORTO FORFETTARIO - LUMP SUM

Coordinator	**Partner 1**	**Partner 2**	**Partner 3**	**Partner4**	**Total**
PM	30.000	10.000	10.000	10.000	50.000
WP 2	20.000	10.000	15.000	15.000	60.000
WP 3	…	…	…	…	…
Total	…	…	…	…	**250.000**

Erasmus+
Arricchisce la vita, apre la mente.

KA2 – AZIONE CHIAVE 2

Partenariati su Piccola Scala
KA210

ISTITUTO NAZIONALE DOCUMENTAZIONE INNOVAZIONE RICERCA EDUCATIVA

I partenariati su scala ridotta hanno l'obiettivo di ampliare le possibilità di accesso al programma dei **piccoli operatori e degli individui difficili da raggiungere** nei campi dell'istruzione scolastica, dell'istruzione degli adulti, dell'istruzione e formazione professionale, della gioventù e dello sport.

Caratterizzata da importi minori delle sovvenzioni concesse alle organizzazioni, da una durata inferiore e da requisiti amministrativi più semplici rispetto ai partenariati di cooperazione, questa azione mira **a raggiungere le organizzazioni di base, i nuovi partecipanti al programma e le organizzazioni meno esperte, nella prospettiva di ridurre le barriere all'accesso al programma per le organizzazioni dotate di minor capacità organizzativa.**

Questa azione sosterrà anche tipologie flessibili (che combinano attività a carattere transnazionale e nazionale ma con dimensione europea) permettendo alle organizzazioni di avere **più mezzi per raggiungere le persone con minori opportunità.**
I partenariati su scala ridotta possono anche contribuire alla creazione e allo sviluppo **di reti transnazionali e alla promozione di sinergie con e tra le politiche locali, regionali, nazionali e internazionali**

Obiettivi dell’azione:

• Attirare nuovi partecipanti, organizzazioni meno esperte e piccoli operatori e ampliare il loro accesso al programma. Questi partenariati dovrebbero rappresentare **il primo passo delle organizzazioni verso la cooperazione a livello europeo.**

• Sostenere **l'inclusione** di gruppi destinatari con minori opportunità.

• Sostenere la **cittadinanza attiva europea e portare la dimensione europea a livello locale.**

Anche per i partenariati su scala ridotta valgono gli obiettivi principali dei partenariati di cooperazione, proporzionalmente alla portata e al volume di ciascun progetto.

• Aumentare la qualità del lavoro e delle pratiche delle organizzazioni e delle istituzioni coinvolte, aprendosi a nuovi operatori che normalmente non rientrano in un settore.

• Sviluppare la capacità delle organizzazioni di lavorare a livello transnazionale e intersettoriale.

• Rispondere alle necessità e alle priorità comuni nel campo dell'istruzione, della formazione, della gioventù e dello sport.

• Rendere possibile la trasformazione e il cambiamento (a livello individuale, organizzativo o settoriale) in quanto veicoli di miglioramento, proporzionalmente al contesto di ogni organizzazione.

Partenariati su Piccola Scala

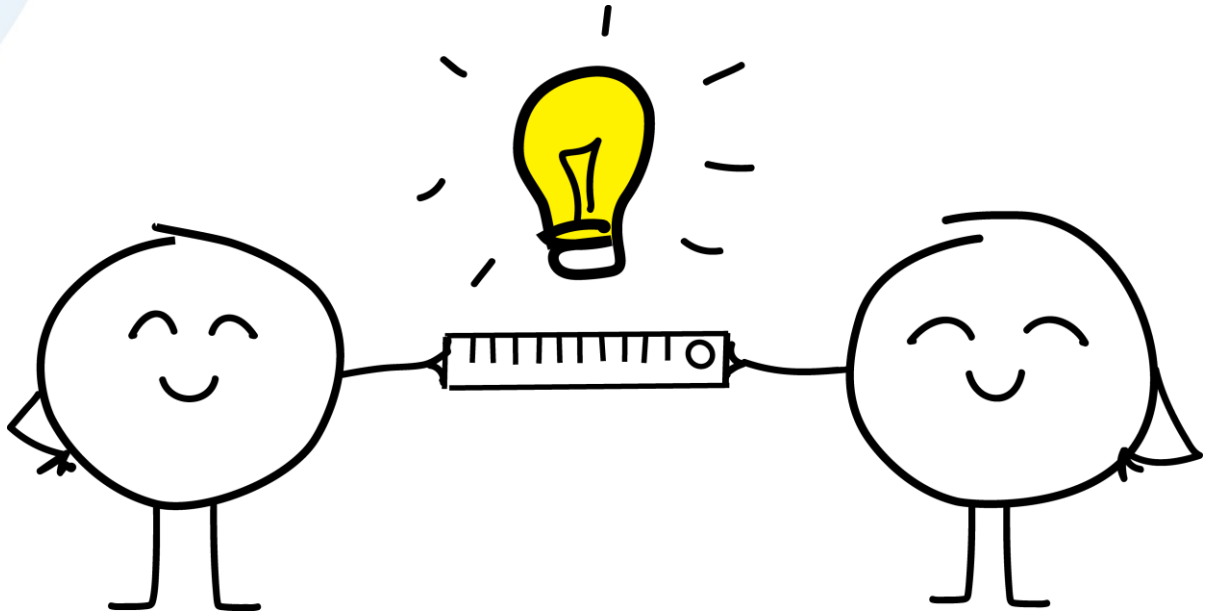

- ✓ importi inferiori
- ✓ durata più breve
- ✓ requisiti amministrativi più semplici

I CRITERI DI AMMISSIBILITÀ

Chi può fare domanda?	Qualsiasi organizzazione partecipante con **sede in uno Stato membro dell'UE** o in un **paese terzo associato** al programma. La stessa organizzazione (un OID) non può essere presente complessivamente in più di 10 domande per termine di candidatura, come come partner. Un'organizzazione può presentare domanda, come applicant, solo una volta per termine di candidatura, in tutti i settori.
Durata del progetto	**da 6 a 24 Mesi** Inizio attività compresa tra il 01/09/2024 ed il 31/12/2024 per i progetti con scadenza al 05/03/2024 oppure 01/01/2025 al 31/08/2025, per i progetti con scadenza al 01/10/2024
Scadenza	05 Marzo ore 12.00 e 01 Ottobre ore 12.00

I CRITERI DI AMMISSIBILITÀ

Coordinatori e Partner. Quali regole?	Un partenariato di cooperazione è un progetto transnazionale e deve coinvolgere almeno **2 organizzazioni di 2 Paesi diversi (no max),** Stati membri dell'UE e **paesi terzi associati** al programma, come **coordinatori** del progetto o come **organizzazioni partner**.
Quale sede (o sedi) dell'attività?	- paesi delle **Organizzazioni** che partecipano al progetto; - sedi delle **Istituzioni europee** (se giustificato);
Priorità da affrontare	• almeno di una priorità orizzontale **e/o** • almeno una priorità specifica pertinente nel campo dell'Educazione degli Adulti sulla quale vi sarà un maggiore impatto. • le agenzie nazionali possono, tra queste priorità, dare maggiore considerazione a quelle che sono particolarmente pertinenti al loro contesto nazionale .

Partenariati su Piccola Scala: BUDGET

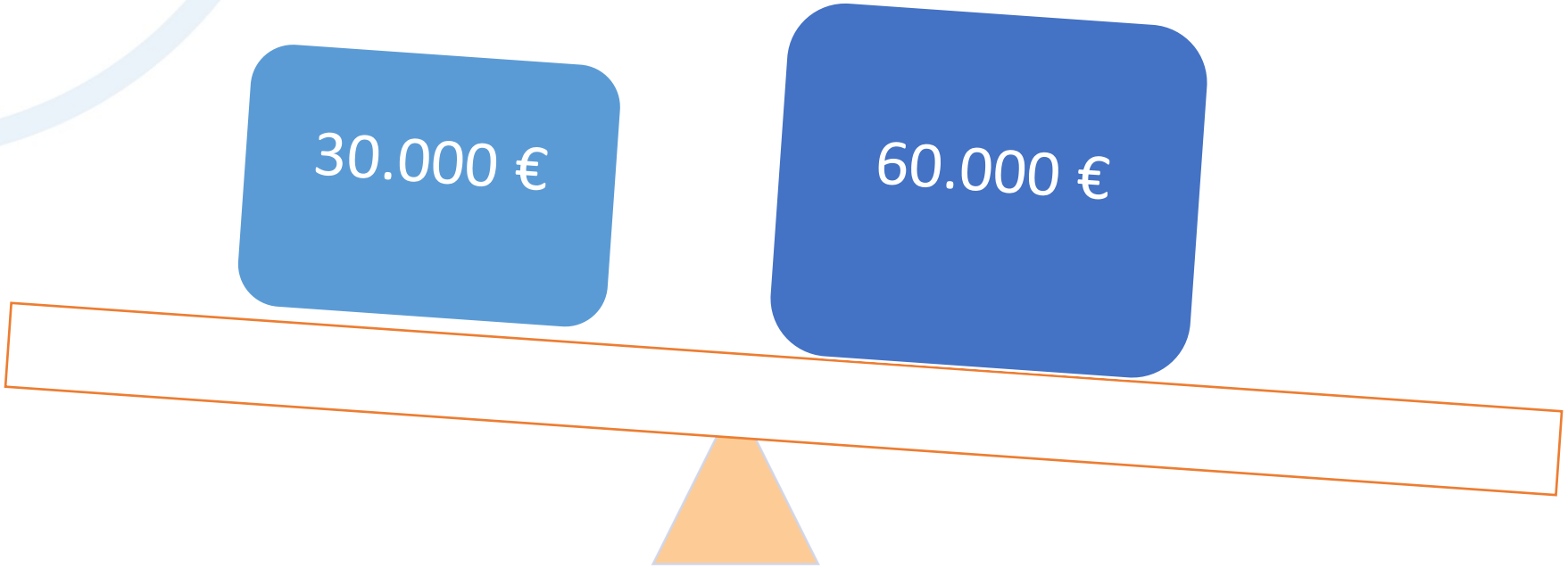

Obiettivi, attività e risultati attesi devono essere **realistici** e chiaramente collegati tra loro, e devono essere **coerenti** con l'importo forfettario scelto

Disseminazione e valorizzazione dei Risultati

- La ***Disseminazione*** copre tutto l'arco di vita del progetto: tutti i partenariati devono prevedere una fase di disseminazione al fine di diffondere il più possibile i **risultati di progetto**.
- Lo sviluppo di Risultati **tangibili** e **trasferibili**: processo pianificato che porta a potenziali utenti, anche non direttamente collegati al progetto, ed a utilizzare i risultati di progetto in maniera efficace.
- La **Valorizzazione** permette l'utilizzo dei risultati oltre la fine del progetto.

Impatto dei Risultati previsti

- Coinvolgere i destinatari e altri soggetti interessati
- Condividere la conoscenza e l’esperienza
- Sviluppare nuove collaborazioni e nuovi progetti.

Risorse utili

- Sito Programma Erasmus+: https://www.erasmusplus.it

- Sessione Educazione per Gli Adulti https://www.erasmusplus.it/educazione_adulti/erasmus-per-leducazione-degli-adulti/

- Risorse e Strumenti https://www.erasmusplus.it/educazione_adulti/risorse-e-strumenti/

- EPALE è la community online multilingue per i professionisti del settore dell'apprendimento degli adulti: https://www.erasmusplus.it/educazione_adulti/epale/
- GUIDA AL PROGRAMMA 2024 . pp. 4-16; pp.22-23; pp. 29-40; pp. 244-273.

CONTATTI

Helpdesk telefonico *martedì e venerdì 10.30-12.30 - mercoledì 14.00-16.00*

KA210 – 220 ADU

partenariatieda@indire.it

055 2380 338
055 2380 439

Social:

ErasmusPlusIta

ErasmusPlusInd

erasmus_indire