EUROPEAN **VOCATIONAL SKILLS WEEK** 2023

INAPP
ISTITUTO NAZIONALE PER L'ANALISI DELLE POLITICHE PUBBLICHE

UNIONE EUROPEA

Erasmus+
Arricchisce la vita, apre la mente.

ANNO EUROPEO DELLE COMPETENZE

EUROPEAN VOCATIONAL SKILLS WEEK 2023 OFFICIAL PARTNER

# Seminario tematico

## Il fabbisogno di competenze delle imprese: il contributo del Programma Erasmus+ attraverso la mobilità e la cooperazione

## *L'Azione chiave 2: I Partenariati per la cooperazione*

**Rossano Arenare**

*26 ottobre 2023*

**Azione chiave 1**

*Mobilità individuale ai fini dell'apprendimento*

***MOBILITÀ***

**Studenti Istruzione e formazione professionale**

**Apprendisti**

**Docenti, staff e formatori ambito VET**

**INDIVIDUI**
**destinatari diretti degli interventi**

**Azione chiave 2**

*Cooperazione tra organizzazioni e istituzioni*

***PARTENARIATI PER LA COOPERAZIONE***

**Sistemi di istruzione e formazione**

**INDIVIDUI**
**destinatari indiretti degli interventi**

# KA2 SETTORE VET: AZIONI A GESTIONE INDIRETTA

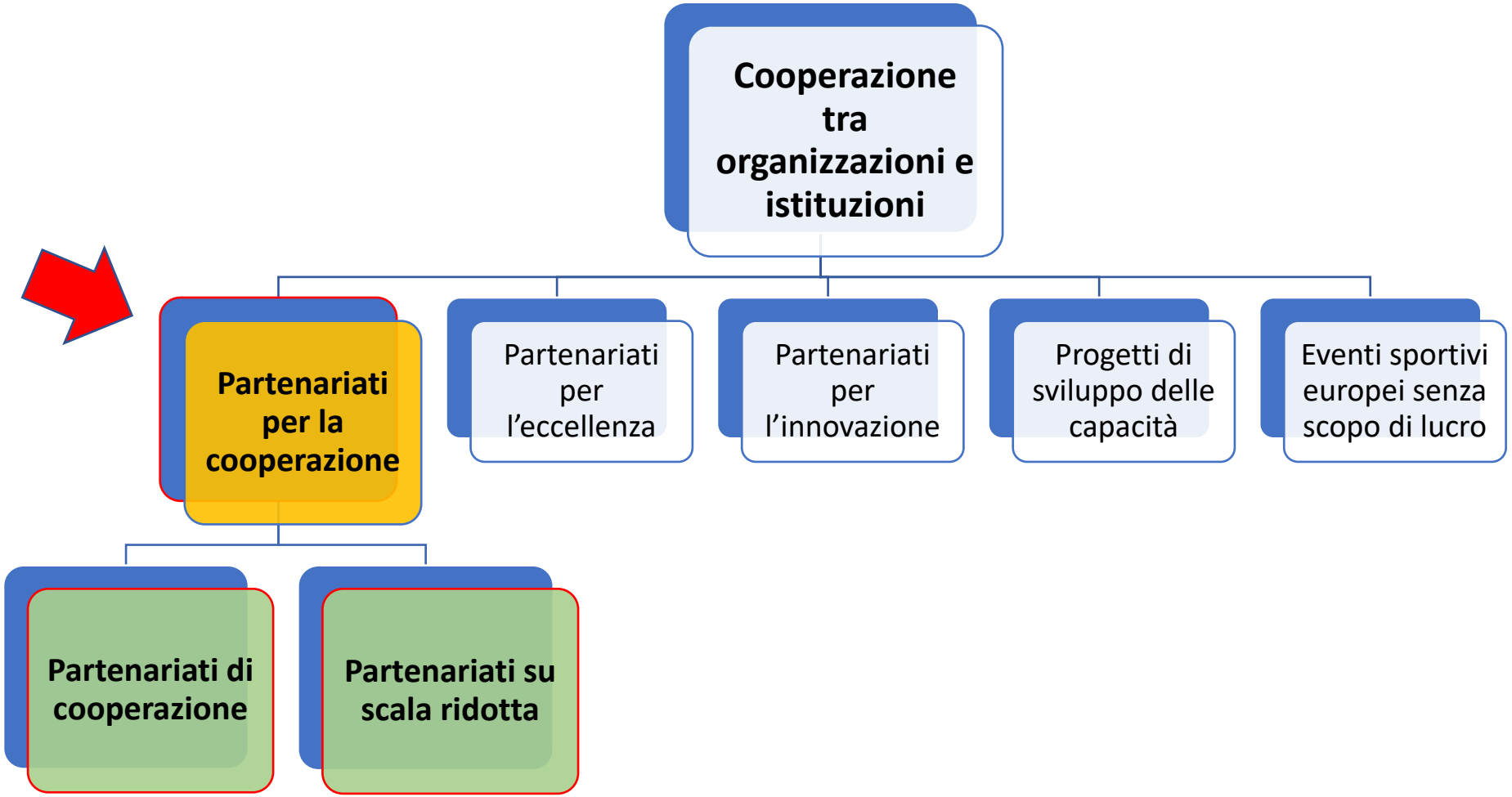

ANNO EUROPEO DELLE COMPETENZE

EUROPEAN VOCATIONAL SKILLS WEEK 2023

# Principali caratteristiche dei

# Partenariati per la cooperazione

# TIPOLOGIE DI PARTENARIATI PER LA COOPERAZIONE

ANNO EUROPEO DELLE COMPETENZE

EUROPEAN VOCATIONAL SKILLS WEEK 2023

- A seconda degli **obiettivi** del progetto e dell'**impatto** previsto, i partenariati per la cooperazione possono essere di dimensioni e portata diverse e possono adattare le proprie attività di conseguenza
- La valutazione qualitativa di questi progetti sarà proporzionale agli obiettivi della cooperazione e alla natura delle organizzazioni coinvolte.

**Partenariati su scala ridotta (KA210 VET)**

**Due Round (marzo e ottobre 2024)**

**Partenariati di cooperazione (KA220 VET)**

**Unico Round (marzo 2024)**

# PARTENARIATI SU SCALA RIDOTTA: OBIETTIVO

ANNO EUROPEO DELLE COMPETENZE

EUROPEAN VOCATIONAL SKILLS WEEK 2023

Mira a raggiungere le organizzazioni di base, i nuovi partecipanti al programma e le organizzazioni meno esperte, nella prospettiva di ridurre le barriere all'accesso al programma per le organizzazioni dotate di minor capacità organizzativa.

Questa azione sosterrà anche tipologie flessibili (che combinano attività a carattere transnazionale e nazionale ma con dimensione europea) permettendo alle organizzazioni di avere più mezzi per raggiungere le persone con minori opportunità.

I partenariati su scala ridotta possono anche contribuire alla creazione e allo sviluppo di reti transnazionali e alla promozione di sinergie con e tra le politiche locali, regionali, nazionali e internazionali.

# PARTENARIATI SU SCALA RIDOTTA KA210: VANTAGGI PER LE IMPRESE

ANNO EUROPEO DELLE COMPETENZE

EUROPEAN VOCATIONAL SKILLS WEEK 2023

Primo passo verso la cooperazione a livello europeo

- Sviluppare la capacità delle imprese di lavorare a livello transnazionale e intersettoriale.
- Aumentare la qualità del lavoro e delle pratiche delle imprese coinvolte, aprendosi a nuovi operatori
- Favorire la creazione di reti nazionali e transnazionali
- Rendere possibile la trasformazione e il cambiamento, proporzionalmente al contesto di ogni organizzazione e alla portata e alla complessità delle attività proposte
- Promuovere la cittadinanza attiva europea e portare la dimensione europea a livello locale

# PARTENARIATI SU SCALA RIDOTTA: NUMEROSITÀ E TRANSNAZIONALITÀ

ANNO EUROPEO DELLE COMPETENZE

EUROPEAN VOCATIONAL SKILLS WEEK 2023

**Partenariati su scala ridotta**

minimo 2 organismi

appartenenti a 2 diversi Stati membri Ue e Paesi terzi associati

Non organismi appartenenti a Paesi terzi non associati al Programma

Appartenenza ad ambiti diversi se funzionale agli obiettivi progettuali

Non esiste un numero massimo

# PARTENARIATI SU SCALA RIDOTTA: DURATA E FINANZIAMENTO

ANNO EUROPEO DELLE COMPETENZE

EUROPEAN VOCATIONAL SKILLS WEEK 2023

**Durata** → da **6** a **24 mesi**

**Finanziamento** → **30.000 €**

→ **60.000 €**

**Importi forfetari**

# PARTENARIATI DI COOPERAZIONE KA220: OBIETTIVO

ANNO EUROPEO DELLE COMPETENZE

EUROPEAN VOCATIONAL SKILLS WEEK 2023

Permettere alle organizzazioni di accrescere la qualità e la pertinenza delle loro attività, sviluppare e rafforzare le proprie reti di partner, aumentare la capacità di operare a livello transnazionale favorendo l'internazionalizzazione delle attività, scambiando e sviluppando nuove pratiche e nuovi metodi come pure condividendo e confrontando le idee.

Sostengono lo sviluppo, il trasferimento e/o l'applicazione di pratiche innovative e l'attuazione di iniziative congiunte che promuovono la cooperazione, l'apprendimento tra pari e gli scambi di esperienze a livello europeo.

I risultati dovrebbero essere riutilizzabili, trasferibili, amplificabili e, se possibile, dovrebbero avere una forte dimensione transdisciplinare e condivisi a livello locale, regionale, nazionale e transnazionale.

# PARTENARIATI DI COOPERAZIONE: RISULTATI

ANNO EUROPEO DELLE COMPETENZE

EUROPEAN VOCATIONAL SKILLS WEEK 2023

**Un prodotto** = output formativo, tangibile e autoconsistente, finito

(ad es. percorso di formazione, curriculum riferito a un profilo professionale, piattaforma per l'e-learning innovativa)

e/o

**Un processo** = insieme di attività che abbiano valenza contenutistica

(ad es. elaborazione di una metodologia di analisi dei fabbisogni, definizione di soluzioni didattiche e tecnologiche per l'erogazione di determinati contenuti formativi)

# PARTENARIATI DI COOPERAZIONE: VANTAGGI PER LE IMPRESE

ANNO EUROPEO DELLE COMPETENZE

EUROPEAN VOCATIONAL SKILLS WEEK 2023

- Aumentare la capacità di operare a livello transnazionale favorendo l'internazionalizzazione delle attività.
- Accrescere la qualità e la pertinenza delle loro attività
- Sviluppare e rafforzare le proprie reti di partner
- Favorire la creazione e lo sviluppo di reti nazionali, transnazionali e internazionali
- Rendere possibile la trasformazione e il cambiamento, proporzionalmente al contesto di ogni organizzazione e alla portata e alla complessità delle attività proposte
- Sviluppare e scambiare nuove pratiche e nuovi metodi in risposta ai bisogni rilevati

**Questa azione, in sintesi, permette alle organizzazioni partecipanti di acquisire esperienza nella cooperazione internazionale e di rafforzare le loro capacità, producendo al contempo risultati innovativi di alta qualità**

# STRUTTURA DEI PARTENARIATI: NUMEROSITÀ E TRANSNAZIONALITÀ

ANNO EUROPEO DELLE COMPETENZE

EUROPEAN VOCATIONAL SKILLS WEEK 2023

**Partenariati di cooperazione**

minimo 3 organismi

appartenenti a 3 diversi Stati membri Ue e Paesi terzi associati

Possibilità di coinvolgere organismi appartenenti a Paesi terzi non associati

Appartenenza ad ambiti diversi se funzionale agli obiettivi progettuali

Non esiste un numero massimo

# STRUTTURA DEI PARTENARIATI: DURATA E FINANZIAMENTO

ANNO EUROPEO DELLE COMPETENZE

EUROPEAN VOCATIONAL SKILLS WEEK 2023

**Durata** → da **12** a **36 mesi**

**Finanziamento**
- → **120.000 €**
- → **250.000 €**
- → **400.000 €**

**Importi forfetari**

ANNO EUROPEO DELLE COMPETENZE

EUROPEAN VOCATIONAL SKILLS WEEK 2023

# Priorità europee

# e

# Priorità europee di rilevanza nazionale

# PRIORITÀ APPLICABILI A TUTTI I SETTORI DI ERASMUS+

ANNO EUROPEO DELLE COMPETENZE

EUROPEAN VOCATIONAL SKILLS WEEK 2023

Inclusione e diversità in tutti i campi dell'istruzione, della formazione, della gioventù e dello sport

Ambiente e lotta ai cambiamenti climatici

Trasformazione digitale mediante l'ampliamento della preparazione, della resilienza e delle capacità digitali

Valori comuni, impegno civico e partecipazione

# PRIORITÀ SPECIFICHE PER IL SETTORE VET

ANNO EUROPEO DELLE COMPETENZE

EUROPEAN VOCATIONAL SKILLS WEEK 2023

1. Adattare l'istruzione e formazione professionale alle **esigenze del mercato del lavoro**
2. Aumentare la **flessibilità** delle opportunità nell'istruzione e formazione professionale
3. Contribuire nell'**innovazione** nell'istruzione e formazione professionale
4. Aumentare l'**attrattività** dell'istruzione e formazione professionale
5. Migliorare la garanzia della **qualità** nell'istruzione e formazione professionale
6. Creare e attuare **strategie di internazionalizzazione** per gli erogatori di istruzione e formazione professionale
7. Sostenere la risposta dei sistemi europei di istruzione e formazione alla **guerra in Ucraina** *(Corrigendum del 21 dicembre 2022)*

# PROPOSTA PRIORITÀ EUROPEE DI RILEVANZA NAZIONALE 2024

ANNO EUROPEO DELLE COMPETENZE

EUROPEAN VOCATIONAL SKILLS WEEK 2023

## ORIZZONTALI A TUTTI I SETTORI

1. Inclusione e diversità in tutti i campi dell'istruzione, della formazione, della gioventù e dello sport
2. Ambiente e lotta ai cambiamenti climatici
3. Trasformazione digitale mediante l'ampliamento della preparazione, della resilienza e delle capacità digitali
4. Valori comuni, impegno civico e partecipazione

## SETTORIALI VET

1. Adattare l'istruzione e formazione professionale alle esigenze del mercato del lavoro
3. Contribuire all'innovazione nell'istruzione e formazione professionale
4. Aumentare l'attrattiva dell'IFP

# IMPRESE E PROGETTI PRESENTATI/FINANZIATI KA210 2021-2023: PRIORITÀ

ANNO EUROPEO DELLE COMPETENZE

EUROPEAN VOCATIONAL SKILLS WEEK 2023

| PRIORITÀ PRINCIPALE | PRESENTATI (204) |
|---|---|
| *HORIZONTAL: Digital transformation* | *23,0 %* |
| *HORIZONTAL: Inclusion and diversity* | *18,6 %* |
| *HORIZONTAL: Climate change* | *17,6 %* |
| *VET: Adapting vocational education and training to labour market needs* | *15,7 %* |
| *VET: Contributing to innovation in vocational education and training* | *15,2 %* |

| PRIORITÀ PRINCIPALE | FINANZIATI (70) |
|---|---|
| *HORIZONTAL: Digital transformation* | *24,2 %* |
| *HORIZONTAL: Inclusion and diversity* | *20,0 %* |
| *HORIZONTAL: Climate change* | *18,6 %* |
| *VET: Adapting vocational education and training to labour market needs* | *17,1 %* |
| *VET: Contributing to innovation in vocational education and training* | *12,9 %* |

# IMPRESE E PROGETTI PRESENTATI/FINANZIATI KA220 2021-2023: PRIORITÀ

ANNO EUROPEO DELLE COMPETENZE

EUROPEAN VOCATIONAL SKILLS WEEK 2023

| PRIORITÀ PRINCIPALE | PRESENTATI (380) |
|---|---|
| *HORIZONTAL: Digital transformation* | *24,5 %* |
| *VET: Adapting vocational education and training to labour market needs* | *19,2 %* |
| *HORIZONTAL: Inclusion and diversity* | *16,6 %* |
| *HORIZONTAL: Climate change* | *15,3 %* |
| *VET: Contributing to innovation in vocational education and training* | *15,0 %* |

| PRIORITÀ PRINCIPALE | FINANZIATI (93) |
|---|---|
| *HORIZONTAL: Digital transformation* | *26,9 %* |
| *VET: Adapting vocational education and training to labour market needs* | *20,4 %* |
| *HORIZONTAL: Climate change* | *18,3 %* |
| *HORIZONTAL: Inclusion and diversity* | *17,2 %* |
| *VET: Contributing to innovation in vocational education and training* | *10,8 %* |

# DISPONIBILITÀ FINANZIARIA NEL SETTORE VET KA2 - 2024

ANNO EUROPEO DELLE COMPETENZE

EUROPEAN VOCATIONAL SKILLS WEEK 2023

## Bando 2024

**9.174.899,00 €**

***Partenariati di cooperazione***

**KA220**

**7.233.459,00 €**

***Partenariati su scala ridotta***

**KA210**

**1.941.440,00 €**

*- 1° round € 970.720,00 (marzo 2024)*

*- 3° round € 970.720,00 (ottobre 2024)*

# KA2 SETTORE VET: BUONA PRATICA KA202 - 1

ANNO EUROPEO DELLE COMPETENZE

EUROPEAN VOCATIONAL SKILLS WEEK 2023

**Consiglio Nazionale delle Ricerche** 2017-1-IT01-KA202-006251

***Internet of Energy (IoE) - Education and Qualification***

**Partenariato:** 9 partner da 6 Paesi

ONG, Imprese sociali, PMI, Università

**Obiettivo:** identificare e qualificare nuove professionalità in grado di supportare la trasformazione digitale delle imprese europee, sfruttando i vantaggi offerti dalla tecnologia IoE

**Target:** professionisti che lavorano nelle PMI europee, tra cui sviluppatori, ricercatori e studenti

**Risultati:** - Favorire la trasformazione digitale delle PMI europee

- Incoraggiare la creazione di nuove imprese e attività collegate all'IoE

Il progetto ha avuto un impatto diretto sulle imprese europee, in termini di membri del personale formati e qualificati per l'utilizzo delle tecnologie e delle applicazioni IoE

Link alla piattaforma dei progetti: https://erasmus-plus.ec.europa.eu/projects

# KA2 SETTORE VET: BUONA PRATICA KA202 - 2

ANNO EUROPEO DELLE COMPETENZE

EUROPEAN VOCATIONAL SKILLS WEEK 2023

**C.C.I.A.A. MARCHE** 2019-1-IT01-KA202-007423

***B.I.G. – Businesses' International Growth***

**Partenariato:** 10 partner da 5 Paesi

Centro di formazione, CCIAA/Associazioni di categoria, Enti pubblici, PMI, Università

**Obiettivo:** Aumentare le competenze di gestione del business digitale internazionale tra i manager e i lavoratori delle PMI al fine di aprire più ampie opportunità per quelle aziende che intendono investire sulla propria competitività in nuovi contesti di business internazionali

**Target:** lavoratrici e lavoratori delle PMI

**Risultati:**
- Programma di formazione delle competenze di gestione aziendale digitale internazionale
- Video pillole formative interattive
- Sketch-com didattici dedicati a situazioni tipiche delle dinamiche relazionali nei contesti di sviluppo aziendale internazionale in chiave digitale realizzati dai lavoratori che hanno preso parte alle sessioni di action learning condotte dai partner

Link alla piattaforma dei progetti: https://erasmus-plus.ec.europa.eu/projects

# KA2 SETTORE VET: BUONA PRATICA KA202 - 3

ANNO EUROPEO DELLE COMPETENZE

EUROPEAN VOCATIONAL SKILLS WEEK 2023

**Istituto Superiore Internazionale Salesiano di Ricerca Educativa** 2020-1-IT01-KA202-008523

***S.I.M.P.L.E. - Social Impact Measurement Plan, Learning and Empowerment***

**Partenariato:** 6 partner da 5 Paesi

CCIAA/Associazioni di categoria, Centro di formazione, Fondazione, ONG, Università

**Obiettivo:** sviluppare competenze specifiche nel campo della responsabilità sociale d'impresa e nel campo della sostenibiltà sociale in termini di percorsi strategici, modelli di business e processi organizzativi

**Target:** PMI

**Risultati**:

- Programma di formazione per la sostenibilità e l'innovazione delle imprese sociali
- Risorse educative aperte sotto forma di video pillole, interattive e gamificate
- Guida metodologica comune per implementare un sistema di misurazione dell'impatto sociale per rendere misurabile l'impatto ambientale e sociale

Link alla piattaforma dei progetti: https://erasmus-plus.ec.europa.eu/projects

# KA2 SETTORE VET: BUONA PRATICA KA202 - 4

ANNO EUROPEO DELLE COMPETENZE

EUROPEAN VOCATIONAL SKILLS WEEK 2023

**Cisita Parma** 2020-1-IT01-KA202-008555

***Innovation garage of garage***

**PARTENARIATO:** 8 partner da 4 Paesi
Fondazione, Scuola VET, PMI, Grande impresa

**Obiettivo:** qualificare e riqualificare le competenze delle figure tecniche che operano nel settore della mobilità elettrica e ibrida.

**Target:** formatori VET; tecnici e quadri intermedi da coinvolgere nello sviluppo di nuovi prodotti e processi in una logica bottom-up

**Risultati:**

- programma di formazione dei formatori VET per il trasferimento della metodologia Innovation Garage ai programmi WBL
- programma di apprendimento OER basato su WBL relativo all'assemblaggio e all'installazione di tecnologie elettriche/ibride nei veicoli automobilistici;
- programma formativo OER basato su WBL relativo all'installazione e manutenzione di tecnologie per l'elettrificazione dei veicoli e dell'avionica di bordo;
- un programma di formazione OER basato su WBL relativo alle procedure di soccorso stradale sicuro e all'assistenza ai clienti sui veicoli elettrici.

Link alla piattaforma dei progetti: https://erasmus-plus.ec.europa.eu/projects

# PRINCIPALE DOCUMENTAZIONE DI RIFERIMENTO

ANNO EUROPEO DELLE COMPETENZE

EUROPEAN VOCATIONAL SKILLS WEEK 2023

- ⇨ **Regolamento (UE) 2021/817 del Parlamento europeo e del Consiglio, del 20 maggio 2021, che istituisce Erasmus+**
- ⇨ **Invito a presentare proposte 2024 — (di prossima pubblicazione)**
- ⇨ **Erasmus+ Guida al Programma 2024 — (di prossima pubblicazione)**
- ⇨ **Priorità europee orizzontali particolarmente rilevanti per il contesto nazionale (di prossima pubblicazione)**
- ⇨ ***Key Action 2- Partnership for Cooperation - Handbook on the lump sum funding model***
- ⇨ ***2024 ERASMUS+ Guide for Experts on Quality Assessment***

# POSSIBILI SCADENZE DELL'INVITO A PRESENTARE PROPOSTE 2024

ANNO EUROPEO DELLE COMPETENZE

EUROPEAN VOCATIONAL SKILLS WEEK 2023

| | | |
|---|---|---|
| KA2 | KA220 - Partenariati di cooperazione nei campi dell'istruzione, della formazione e della gioventù, ad eccezione di quelli presentati da ONG europee | marzo<br>ore 12:00 |
| | KA210 - Partenariati su scala ridotta nei campi dell'istruzione scolastica, dell'istruzione e formazione professionale, dell'istruzione degli adulti e della gioventù (1° round) | marzo<br>ore 12:00 |
| | KA210 - Partenariati su scala ridotta nei campi dell'istruzione scolastica, dell'istruzione e formazione professionale, dell'istruzione degli adulti e della gioventù (3° round) | ottobre<br>ore 12:00 |

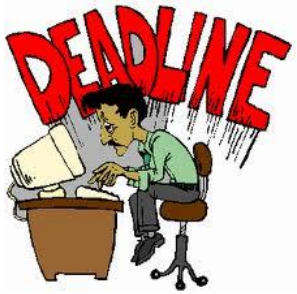


Per le date delle scadenze consultare Call 2024 – prossima uscita!

**NON ATTENDERE L'ULTIMO MOMENTO PER INVIARE LA CANDIDATURA**

# INAPP ERASMUS+ NATIONAL AGENCY

ANNO EUROPEO DELLE COMPETENZE

EUROPEAN VOCATIONAL SKILLS WEEK 2023

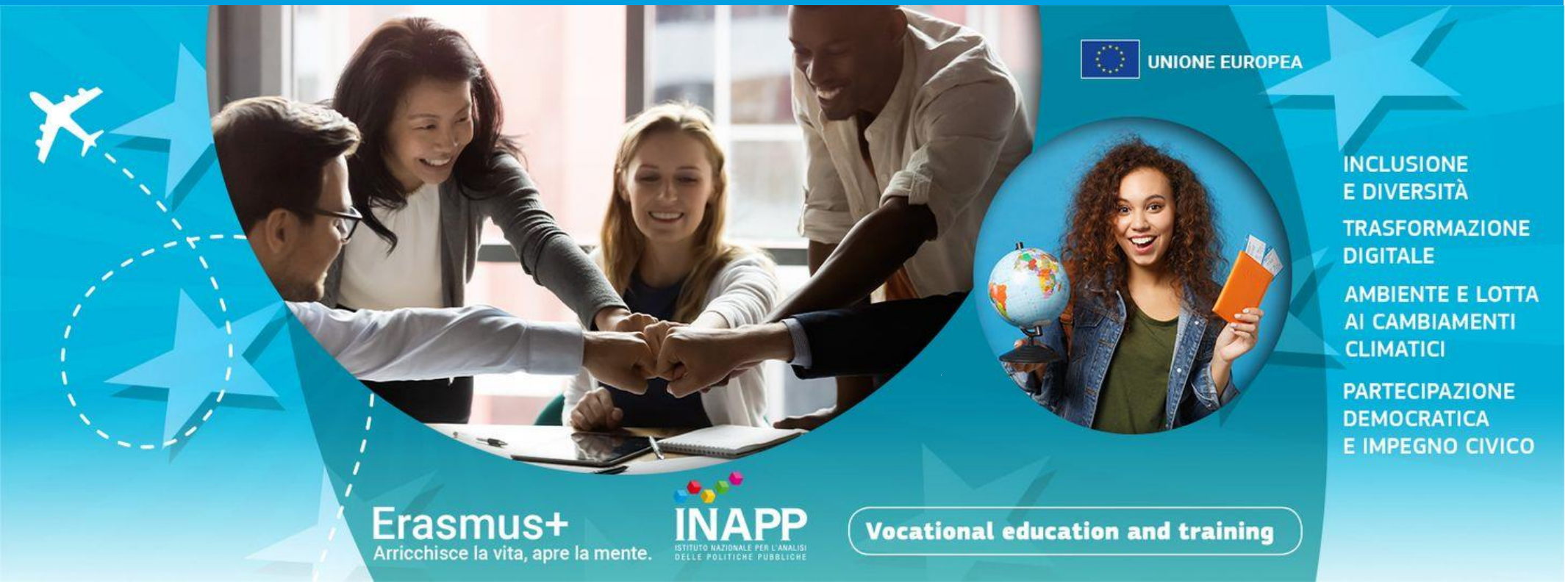


erasmusplus@inapp.gov.it

# GRAZIE PER L'ATTENZIONE

INAPP
ISTITUTO NAZIONALE PER L'ANALISI DELLE POLITICHE PUBBLICHE

www.inapp.gov.it

UNIONE EUROPEA

Erasmus+
Arricchisce la vita, apre la mente.

EUROPEAN VOCATIONAL SKILLS WEEK 2023

ANNO EUROPEO DELLE COMPETENZE